

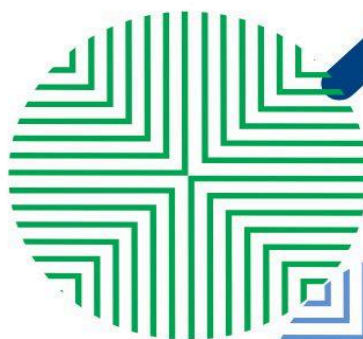

LAPORAN TAHUNAN 2024

LOKA POM DI KAB. TULANG BAWANG



DAFTAR ISI

DAFTAR ISI	2
DAFTAR TABEL	7
KATA PENGANTAR	10
BAB I	
PENDAHULUAN	12
1.1 Gambaran Umum Institusi	12
1.1.1 Tugas pokok dan fungsi	12
1.1.2 Visi dan misi UPT BPOM	14
1.1.3 Budaya organisasi	14
1.2 Kegiatan utama (sesuai Renstra UPT BPOM)	15
1.2.1 Kegiatan prioritas UPT BPOM Tahun 2024 (sesuai Perjanjian Kinerja UPT BPOM)	16
BAB II	17
KEADAAN UMUM DAN LINGKUNGAN	17
2.1 Lingkungan Eksternal	17
2.1.1 Data Umum Wilayah Kerja	17
2.1.2 Jumlah Sasaran Pengawasan Menurut Kabupaten/Kota	20
2.2 Lingkungan Internal	21
2.2.1 Tanah dan Bangunan Kantor	21
2.2.2 Rumah Dinas	23
2.2.3 Sarana Penerangan	23
2.2.4 Sarana Komunikasi	23
2.2.5 Sumber Air	24
2.2.6 Sarana Transportasi	24
2.2.7 Sumber Daya Manusia	24
2.2.8 Profil Kemampuan Tenaga Penguji	61
2.2.9 Pengadaan Barang dan Jasa	64
2.2.10 Anggaran	66
BAB III	67
HASIL KEGIATAN PENGAWASAN OBAT DAN MAKANAN	67
3.1 Pemeriksaan Sarana Distribusi dan Pelayanan Obat	67
(1) Pemeriksaan setempat terhadap sarana distribusi obat IFK (Instalasi Farmasi Kab/Kota)	68
(2) Pemeriksaan setempat terhadap sarana pelayanan kefarmasian (Apotek, Puskesmas, Rumah Sakit, Klinik, Dan Fasilitas Lain)	69
3.2 Pengawasan NAPPZA (Narkotika, Psikotropika, Prekursor dan Zat Adiktif)	71
3.3 Pengawasan Mutu, Keamanan dan Kemanfaatan Obat Tradisional dan Obat	71
	2

Kuasi	72
3.4. Pengawasan Mutu, Keamanan dan Kemanfaatan Suplemen Kesehatan	73
3.5. Pengawasan Mutu, Keamanan dan Kemanfaatan Kosmetik	74
3.6. Pengawasan Mutu dan Keamanan Produk Pangan dan Kemasan Pangan	75
3.7. Pengujian Pangan (Pengujian Cepat)	76
3.8. Sertifikasi Produk dan Fasilitas Produksi dan/atau Distribusi Obat dan Makanan	78
3.9. Pemantauan Iklan dan Label	78
3.10. Penyidikan Kasus Tindak Pidana di Bidang Obat dan Makanan	80
3.11. Pemberdayaan Masyarakat/Konsumen	86
1. Penyebaran Informasi dan Komunikasi, Informasi, dan Edukasi KIE	86
2. KIE Melalui Media Sosial	93
3. KIE Melalui Media Elektronik	94
4. Layanan Informasi dan Pengaduan	96
BAB IV	100
PERMASALAHAN, KESIMPULAN, DAN SARAN	100
4. 1 Permasalahan	100
4.2 Simpulan	101
4.3 Saran	102
LAMPIRAN	103
Tabel 1.A. Sampling dan Pengujian Rutin Obat dan Makanan	103
Tabel 1.B. Sampling dan Pengujian Non Rutin Obat dan Makanan	104
Tabel 1.C. Sampling dan Pengujian Sederhana Obat dan Makanan dengan Rapid Test Kit	104
Tabel 1.D. Sampling dan Pengujian Kimia Sesuai Regionalisasi Laboratorium	104
Tabel 1.E. Sampling dan Pengujian Mikrobiologi Sesuai Regionalisasi Laboratorium	105
Tabel 2.A. Hasil Pengujian Obat Menurut Parameter Uji	105
Tabel 2.B. Hasil Pengujian Obat Tradisional Menurut Parameter Uji	105
Tabel 2.C. Hasil Pengujian Obat Kuasi Menurut Parameter Uji	106
Tabel 2.D. Hasil Pengujian Suplemen Kesehatan Menurut Parameter Uji	106
Tabel 2.E. Hasil Pengujian Kosmetik Menurut Parameter Uji	107
Tabel 2.F. Hasil Pengujian Pangan Menurut Parameter Uji	107
Tabel 2.G. Hasil Pengujian Mikrobiologi Menurut Parameter Uji	108
Tabel 3.A. Jenis Bahan Kimia Obat (BKO) dalam Sampel Obat Tradisional	110
Tabel 3.B. Jenis Bahan Berbahaya/Dilarang dalam Sampel Kosmetik	110
Tabel 3.C. Jenis Kandungan Bahan Berbahaya dalam Sampel Pangan	110
Tabel 4.A. Evaluasi Umum Prioritas Sampling Obat	111
Tabel 4. B. Evaluasi Umum Prioritas Sampling Obat Tradisional	112
Tabel 4.C. Evaluasi Umum Prioritas Sampling Obat Kuasi	115
Tabel 4.D. Evaluasi Umum Prioritas Sampling Suplemen Kesehatan	115

Tabel 4.E. Evaluasi Umum Prioritas Sampling Kosmetik	116
Tabel 4.F. Evaluasi Umum Prioritas Sampling Pangan dan Kemasan Pangan	118
Tabel 5. Hasil Pengujian Barang Bukti Kasus Eksternal	119
Tabel 6.A. Hasil Pemeriksaan Fasilitas Produksi Obat	119
Tabel 6.B. Hasil Pemeriksaan Fasilitas Produksi Obat Tradisional	119
Tabel 6.C. Hasil Pemeriksaan Fasilitas Produksi Suplemen Kesehatan	120
Tabel 6.D. Hasil Pemeriksaan Fasilitas Produksi Kosmetik	120
Tabel 6.E. Hasil Pemeriksaan Fasilitas Produksi Pangan	121
Tabel 7.A. Hasil Pemeriksaan Fasilitas Distribusi Obat, Fasilitas Pelayanan Kefarmasian dan Kantor Kesehatan Pelabuhan	121
Tabel 7.B. Pemeriksaan Fasilitas Distribusi Obat Tradisional, Suplemen Kesehatan, Kosmetik, dan Klinik Kecantikan	122
Tabel 7.C. Pemeriksaan Sarana Peredaran Pangan Olahan	123
Tabel 8.A. Tindak Lanjut Atas Keputusan/Rekomendasi Hasil Inspeksi Sarana Produksi dan Distribusi yang Dilaksanakan	123
Tabel 8.B. Keputusan/Rekomendasi Hasil Inspeksi yang Ditindaklanjuti Oleh Pemangku Kepentingan	123
Tabel 9. Sertifikasi Produk dan Fasilitas Produksi dan/atau Distribusi Obat dan Makanan	124
Tabel 10. Pengawasan Iklan Sediaan Farmasi Dan Makanan	125
Tabel 11. Pengawasan Label/Penandaan Sediaan Farmasi Dan Makanan	126
Tabel 12.A. Data Kerawanan Kejahatan Obat dan Makanan	126
Tabel 12.B. Data Tautan Pelanggaran Siber dalam Peredaran Obat dan Makanan yang Ditindaklanjuti dengan Rekomendasi Takedown	126
Tabel 12.C. Data Rekomendasi Analisis Kejahatan Obat dan Makanan yang Ditindaklanjuti	127
Tabel 13. Hasil Operasi Intelijen Obat dan Makanan	127
Tabel 14. Penyidikan di Bidang Pengawasan Obat dan Makanan	127
Tabel 15.A. Kegiatan Komunikasi, Informasi, dan Edukasi (KIE)	128
a. anggaran DIPA	128
b. anggaran Non DIPA	128
Tabel 15.B. Rincian Kegiatan Komunikasi, Informasi, dan Edukasi (KIE) Langsung ke Masyarakat	129
a. anggaran DIPA	129
b. anggaran Non DIPA	132
Tabel 15.C. Rincian Kegiatan Komunikasi, Informasi, dan Edukasi (KIE) Media Sosial	136
a. anggaran DIPA	136
b. anggaran Non DIPA	137
Tabel 15.D. Rincian Kegiatan Komunikasi, Informasi, dan Edukasi (KIE) Media lain selain Media Sosial	138
a. anggaran DIPA	138
b. anggaran Non DIPA	140

Tabel 16.A. Layanan Pengaduan dan Informasi Obat dan Makanan	142
Tabel 16.B. Rujukan Layanan Pengaduan dan Informasi Obat dan Makanan	143
Tabel 16.C. Layanan Informasi Publik Pejabat Pengelola Informasi dan Dokumentasi (PPID)	144
Tabel 17. Penggolongan Konsumen Berdasarkan Profesi	145
Tabel 18. Sarana yang Digunakan Konsumen dalam Menyampaikan Pengaduan/Pertanyaan	146
Tabel 19.A. Data Kasus Keracunan Berdasarkan Penyebab Keracunan	146
Tabel 19.B. Data Kasus Keracunan Berdasarkan Kelompok Usia	146
Tabel 19.C. Frekuensi Kasus Keracunan	147
Tabel 19.D. Data Kasus Kejadian Luar Biasa Keracunan Pangan (KLB KP)	148
Tabel 20.A. Desa yang Diintervensi Keamanan Pangan	149
Tabel 20.B. Intensifikasi Pengawasan Desa yang Diintervensi Keamanan Pangan	149
Tabel 21.A. Bimtek Intervensi Keamanan Pangan Jajanan Anak Sekolah (PJAS)	149
Tabel 21.B Sosialisasi Sekolah Perluasan Program Pangan Jajanan Anak Sekolah (PJAS)	149
Tabel 21.C. Sekolah yang Disertifikasi PJAS Aman	150
Tabel 21.D. Hasil Sampling dan Pengujian Intervensi Keamanan Pangan Jajanan Anak Sekolah (PJAS)	150
Tabel 22.A. Bimtek dan Pelatihan Pelaksanaan Pasar Aman Berbasis Komunitas	150
Tabel 22.B. Hasil Sampling dan Pengujian Monitoring dan Evaluasi Pasar Aman Berbasis Komunitas	151
a. Pasar Aman dari Bahan Berbahaya	151
b. Pasar Aman dari Bahan Berbahaya yang Dilakukan Pemda Secara Mandiri	152
Tabel 23.A. Pendampingan Penerapan Cara Produksi Obat Tradisional yang Baik (CPOTB) Bagi UMKM Obat Tradisional	152
Tabel 23.B. Pendampingan Penerapan Cara Produksi Kosmetik yang Baik (CPKB) Bagi UMKM Kosmetik	152
Tabel 23.C. Pendampingan Penerapan Cara Produksi Pangan Olahan Yang Baik (CPPOB) Bagi UMK Pangan Olahan	153
Tabel 24. Keterjangkauan Pengawasan	153
Tabel 25. Jumlah Penduduk	154
Tabel 26. Sarana dan Prasarana	154
Tabel 27. Sumber Daya Manusia (SDM)	155
Tabel 28. Profil Pegawai Menurut Pendidikan dan Unit Kerja	155
Tabel 29. Profil Kemampuan Kerja Tenaga Penguji	156
Tabel 30. Uji Profisiensi/Uji Banding dan Uji Kolaborasi	156
Tabel 31.A. Daftar Standar Minimum Peralatan Laboratorium Kimia	157
a. Peralatan Pengujian Dasar Balai Besar/ Balai POM Kelompok I	157
b. Peralatan Penunjang Balai Besar/ Balai POM Kelompok I	158
Tabel 31.B. Daftar Standar Minimum Peralatan Laboratorium Mikrobiologi, Biologi Molekuler dan Sterilitas	160
Tabel 32. Sertifikasi/Akreditasi	162

Tabel 33.A. Kerja Sama	162
Tabel 33.B. Kerja Sama dan Penghargaan/Rekognisi	163
Tabel 34. Pengadaan Barang/Jasa	163
Tabel 35. Laporan Realisasi Anggaran	165
Tabel 36. Laporan Penerimaan PNBP	165
Tabel 37. Data Hasil Penilaian Terkait Fungsi Dukungan Manajemen	165
Tabel 38. Data Produk Obat dan Makanan Beredar	166

DAFTAR TABEL

Tabel 1.A. Sampling dan Pengujian Rutin Obat dan Makanan	92
Tabel 1.B. Sampling dan Pengujian Non Rutin Obat dan Makanan	93
Tabel 1.C. Sampling dan Pengujian Sederhana Obat dan Makanan dengan Rapid Test Kit	93
Tabel 1.D. Sampling dan Pengujian Kimia Sesuai Regionalisasi Laboratorium	93
Tabel 1.E. Sampling dan Pengujian Mikrobiologi Sesuai Regionalisasi Laboratorium	93
Tabel 2.A. Hasil Pengujian Obat Menurut Parameter Uji	94
Tabel 2.B. Hasil Pengujian Obat Tradisional Menurut Parameter Uji	94
Tabel 2.C. Hasil Pengujian Obat Kuasi Menurut Parameter Uji	95
Tabel 2.D. Hasil Pengujian Suplemen Kesehatan Menurut Parameter Uji	95
Tabel 2.E. Hasil Pengujian Kosmetik Menurut Parameter Uji	95
Tabel 2.F. Hasil Pengujian Pangan Menurut Parameter Uji	96
Tabel 2.G. Hasil Pengujian Mikrobiologi Menurut Parameter Uji	96
Tabel 3.A. Jenis Bahan Kimia Obat (BKO) dalam Sampel Obat Tradisional	98
Tabel 3.B. Jenis Bahan Berbahaya/Dilarang dalam Sampel Kosmetik	98
Tabel 3.C. Jenis Kandungan Bahan Berbahaya dalam Sampel Pangan	98
Tabel 4.A. Evaluasi Umum Prioritas Sampling Obat	99
Tabel 4. B. Evaluasi Umum Prioritas Sampling Obat Tradisional	100
Tabel 4.C. Evaluasi Umum Prioritas Sampling Obat Kuasi	100
Tabel 4.D. Evaluasi Umum Prioritas Sampling Suplemen Kesehatan	101
Tabel 4.E. Evaluasi Umum Prioritas Sampling Kosmetik	101
Tabel 4.F. Evaluasi Umum Prioritas Sampling Pangan dan Kemasan Pangan	101
Tabel 5. Hasil Pengujian Barang Bukti Kasus Eksternal	101
Tabel 6.A. Hasil Pemeriksaan Fasilitas Produksi Obat	101
Tabel 6.B. Hasil Pemeriksaan Fasilitas Produksi Obat Tradisional	102
Tabel 6.C. Hasil Pemeriksaan Fasilitas Produksi Suplemen Kesehatan	102
Tabel 6.D. Hasil Pemeriksaan Fasilitas Produksi Kosmetik	103
Tabel 6.E. Hasil Pemeriksaan Fasilitas Produksi Pangan	103
Tabel 7.A. Hasil Pemeriksaan Fasilitas Distribusi Obat, Fasilitas Pelayanan Kefarmasian dan Kantor Kesehatan Pelabuhan	104
Tabel 7.B. Pemeriksaan Fasilitas Distribusi Obat Tradisional, Suplemen Kesehatan, Kosmetik, dan Klinik Kecantikan	105
Tabel 7.C. Pemeriksaan Sarana Peredaran Pangan Olahan	105
Tabel 8.A. Tindak Lanjut Atas Keputusan/Rekomendasi Hasil Inspeksi Sarana Produksi dan Distribusi yang Dilaksanakan	106
Tabel 8.B. Keputusan/Rekomendasi Hasil Inspeksi yang Ditindaklanjuti Oleh Pemangku Kepentingan	106
Tabel 9. Sertifikasi Produk dan Fasilitas Produksi dan/atau Distribusi Obat dan Makanan	107
Tabel 10. Pengawasan Iklan Sediaan Farmasi Dan Makanan	107

Tabel 11. Pengawasan Label/Penandaan Sediaan Farmasi Dan Makanan	108
Tabel 12.A. Data Kerawanan Kejahatan Obat dan Makanan	109
Tabel 12.B. Data Tautan Pelanggaran Siber dalam Peredaran Obat dan Makanan yang Ditindaklanjuti dengan Rekomendasi Takedown	109
Tabel 12.C. Data Rekomendasi Analisis Kejahatan Obat dan Makanan yang Ditindaklanjuti	109
Tabel 13. Hasil Operasi Intelijen Obat dan Makanan	109
Tabel 14. Penyidikan di Bidang Pengawasan Obat dan Makanan	110
Tabel 15.A. Kegiatan Komunikasi, Informasi, dan Edukasi (KIE)	110
a. anggaran DIPA	110
b. anggaran Non DIPA	111
Tabel 15.B. Rincian Kegiatan Komunikasi, Informasi, dan Edukasi (KIE) Langsung ke Masyarakat	111
a. anggaran DIPA	111
b. anggaran Non DIPA	114
Tabel 15.C. Rincian Kegiatan Komunikasi, Informasi, dan Edukasi (KIE) Media Sosial	118
a. anggaran DIPA	118
b. anggaran Non DIPA	119
Tabel 15.D. Rincian Kegiatan Komunikasi, Informasi, dan Edukasi (KIE) Media lain selain Media Sosial	120
a. anggaran DIPA	120
b. anggaran Non DIPA	122
Tabel 16.A. Layanan Pengaduan dan Informasi Obat dan Makanan	123
Tabel 16.B. Rujukan Layanan Pengaduan dan Informasi Obat dan Makanan	124
Tabel 16.C. Layanan Informasi Publik Pejabat Pengelola Informasi dan Dokumentasi (PPID)	125
Tabel 17. Penggolongan Konsumen Berdasarkan Profesi	126
Tabel 18. Sarana yang Digunakan Konsumen dalam Menyampaikan Pengaduan/Pertanyaan	126
Tabel 19.A. Data Kasus Keracunan Berdasarkan Penyebab Keracunan	127
Tabel 19.B. Data Kasus Keracunan Berdasarkan Kelompok Usia	127
Tabel 19.C. Frekuensi Kasus Keracunan	128
Tabel 19.D. Data Kasus Kejadian Luar Biasa Keracunan Pangan (KLB KP)	128
Tabel 20.A. Desa yang Diintervensi Keamanan Pangan	129
Tabel 20.B. Intensifikasi Pengawasan Desa yang Diintervensi Keamanan Pangan	129
Tabel 21.A. Bimtek Intervensi Keamanan Pangan Jajanan Anak Sekolah (PJAS)	130
Tabel 21.B. Sosialisasi Sekolah Perluasan Program Pangan Jajanan Anak Sekolah (PJAS)	130
Tabel 21.C. Sekolah yang Disertifikasi PJAS Aman	130
Tabel 21.D. Hasil Sampling dan Pengujian Intervensi Keamanan Pangan Jajanan Anak Sekolah (PJAS)	130

Tabel 22.A. Bimtek dan Pelatihan Pelaksanaan Pasar Aman Berbasis Komunitas	131
Tabel 22.B. Hasil Sampling dan Pengujian Monitoring dan Evaluasi Pasar Aman Berbasis Komunitas	131
a. Pasar Aman dari Bahan Berbahaya	131
b. Pasar Aman dari Bahan Berbahaya yang Dilakukan Pemda Secara Mandiri	132
Tabel 23.A. Pendampingan Penerapan Cara Produksi Obat Tradisional yang Baik (CPOTB) Bagi UMKM Obat Tradisional	133
Tabel 23.B. Pendampingan Penerapan Cara Produksi Kosmetik yang Baik (CPKB) Bagi UMKM Kosmetik	133
Tabel 23.C. Pendampingan Penerapan Cara Produksi Pangan Olahan Yang Baik (CPPOB) Bagi UMK Pangan Olahan	133
Tabel 24. Keterjangkauan Pengawasan	133
Tabel 25. Jumlah Penduduk	134
Tabel 26. Sarana dan Prasarana	134
Tabel 27. Sumber Daya Manusia (SDM)	135
Tabel 28. Profil Pegawai Menurut Pendidikan dan Unit Kerja	135
Tabel 29. Profil Kemampuan Kerja Tenaga Penguji	136
Tabel 30. Uji Profisiensi/Uji Banding dan Uji Kolaborasi	136
Tabel 31.A. Daftar Standar Minimum Peralatan Laboratorium Kimia	137
a. Peralatan Pengujian Dasar Balai Besar/ Balai POM Kelompok I	137
b. Peralatan Penunjang Balai Besar/ Balai POM Kelompok I	138
Tabel 31.B. Daftar Standar Minimum Peralatan Laboratorium Mikrobiologi, Biologi Molekuler dan Sterilitas	140
Tabel 32. Sertifikasi/Akreditasi	141
Tabel 33.A. Kerja Sama	142
Tabel 33.B. Kerja Sama dan Penghargaan/Rekognisi	142
Tabel 34. Pengadaan Barang/Jasa	143
Tabel 35. Laporan Realisasi Anggaran	144
Tabel 36. Laporan Penerimaan PNB	144
Tabel 37. Data Hasil Penilaian Terkait Fungsi Dukungan Manajemen	145
Tabel 38. Data Produk Obat dan Makanan Beredar	145

KATA PENGANTAR



Puji dan syukur kami panjatkan kehadirat Tuhan Yang Maha Esa atas segala rahmat dan karunianya-Nya Loka Pengawas Obat dan Makanan di Kabupaten Tulang Bawang dapat melaksanakan tugas pokok dan tanggung jawab di bidang pengawasan obat dan makanan pada tahun 2024. Seluruh hasil kegiatan ini kami sampaikan dalam bentuk Laporan Tahunan selama periode Januari – Desember 2024 sekaligus sebagai gambaran umum kinerja Loka POM di Tulang Bawang tahun 2024.

Wilayah pengawasan Loka POM di kabupaten Tulang Bawang mencakup 5 wilayah kabupaten yakni Kabupaten Tulang Bawang, Kabupaten Tulang Bawang Barat, Kabupaten Mesuji, Kabupaten Lampung Utara dan Kabupaten Way Kanan. Untuk menjangkau pengawasan secara menyeluruh di setiap kecamatan dan desa di masing-masing kabupaten, Loka POM di Kabupaten Tulang Bawang melakukan koordinasi lintas sektor secara lebih intensif dalam upaya memperkuat sinergitas dengan stakeholder terkait, serta melibatkan masyarakat dalam rangka menumbuhkan kesadaran betapa pentingnya secara bersama-sama mengawal produksi dan peredaran Obat dan Makanan.

Laporan tahun 2024 ini memberikan gambaran umum hasil pengawasan Obat dan Makanan sepanjang tahun 2024 yang telah dilakukan oleh Loka POM di Kabupaten Tulang Bawang, berupa evaluasi antara rencana terhadap realisasi kegiatan.

Ucapan terimakasih kepada semua pihak yang telah memberikan dukungan kepada Loka POM di Kabupaten Tulang Bawang, kepada seluruh staf yang telah bekerja dengan ikhlas mulai dari proses perencanaan hingga realisasi kegiatan, serta kepada seluruh stakeholder terkait yang telah ikut mendukung terlaksananya pengawasan terhadap Obat dan Makanan di Kabupaten Tulang Bawang, Kabupaten Tulang Bawang Barat, Kabupaten Mesuji, Kabupaten Lampung Utara dan Kabupaten Way Kanan.

Tentunya masih banyak kekurangan pada Laporan Tahunan ini, untuk itu kami mohon saran dan masukan sebagai bahan evaluasi dan perbaikan ke depan. Akhir kata kami ucapkan terima kasih kepada semua anggota Tim Penyusun Laporan Tahunan 2024. Semoga Tuhan Yang Maha Esa senantiasa memberikan petunjuk dan perlindungan kepada kita semua.

Wassalamualaikum Warahmatullahi Wabarakatuh.

**Kepala Loka Pengawas Obat dan Makanan
di Kabupaten Tulang Bawang,**

A handwritten signature in blue ink, consisting of stylized, overlapping loops and lines, positioned centrally below the title.

Adjis Sandjaya, S.Si
NIP 19840218 200912 1 002

BAB I PENDAHULUAN

1.1 Gambaran Umum Institusi

Berdasarkan Peraturan Badan Pengawas Obat dan Makanan Nomor 19 Tahun 2023 tentang Organisasi dan Tata Kerja Unit Pelaksana Teknis pada Badan Pengawas Obat dan Makanan, maka Loka POM di Kabupaten Tulang Bawang adalah UPT BPOM yang dipimpin oleh 1 orang Kepala yang berada di bawah dan bertanggung jawab kepada Kepala Badan dan secara teknis dibina oleh Deputi II serta secara administratif dibina oleh Sekretaris Utama.

Loka POM di Kabupaten Tulang Bawang yang beralamat di Jl. Cemara Komplek Perkantoran Pemda Kabupaten Tulang Bawang, Menggala, Kabupaten Tulang Bawang memiliki tugas melaksanakan kebijakan teknis operasional di bidang Pengawasan Obat dan Makanan sesuai dengan ketentuan perundang-undangan. Dalam melaksanakan tugas tersebut, Loka POM di Kabupaten Tulang Bawang berkoordinasi dengan Balai Besar POM di Bandar Lampung terkait pengawasan Obat dan Makanan di Provinsi Lampung.

1.1.1 Tugas pokok dan fungsi

Berdasarkan Peraturan Badan POM nomor 19 tahun 2023 Pasal 3 dan Pasal 4, Loka POM di Kabupaten Tulang Bawang sebagai UPT BPOM memiliki tugas pokok dan fungsi sebagai berikut:

A. Tugas Pokok

Melaksanakan kebijakan teknis operasional di bidang pengawasan Obat dan Makanan sesuai dengan ketentuan peraturan perundang-undangan.

B. Fungsi

Loka POM di Kabupaten Tulang Bawang menyelenggarakan fungsi sebagai berikut:

- (1) Penyusunan rencana, program dan anggaran di bidang pengawasan Obat dan Makanan;
- (2) Pelaksanaan pemeriksaan fasilitas produksi Obat dan Makanan;
- (3) Pelaksanaan pemeriksaan fasilitas distribusi Obat dan Makanan dan fasilitas pelayanan kefarmasian;
- (4) Pelaksanaan sertifikasi produk dan fasilitas produksi dan distribusi Obat dan Makanan;
- (5) Pelaksanaan sampling Obat dan Makanan;
- (6) Pelaksanaan pemantauan label dan iklan Obat dan Makanan;
- (7) Pelaksanaan pengujian rutin Obat dan Makanan;
- (8) Pelaksanaan pengujian Obat dan Makanan dalam rangka investigasi dan penyidikan;
- (9) Pelaksanaan cegah tangkal, intelijen dan penyidikan terhadap pelanggaran ketentuan peraturan perundang-undangan di bidang pengawasan Obat dan Makanan;
- (10) Pelaksanaan pemantauan peredaran Obat dan Makanan melalui siber;
- (11) Pengelolaan komunikasi, informasi, edukasi, dan pengaduan masyarakat di bidang pengawasan Obat dan Makanan;
- (12) Pelaksanaan kerjasama di bidang pengawasan Obat dan Makanan;
- (13) Pelaksanaan pemantauan, evaluasi dan pelaporan di bidang pengawasan Obat dan Makanan;
- (14) Pelaksanaan urusan tata usaha dan rumah tangga; dan
- (15) Pelaksanaan fungsi lain yang diberikan oleh Kepala Badan.

1.1.2 Visi dan misi UPT BPOM

Loka POM di Kabupaten Tulang Bawang mempunyai visi, misi dan budaya organisasi yang sejalan dengan Visi dan Misi Badan POM RI, yaitu sebagai berikut:

Visi	Obat dan Makanan aman, bermutu, dan berdaya saing untuk mewujudkan Indonesia maju yang berdaulat, mandiri, dan berkepribadian berlandaskan gotong-royong
Misi	<ol style="list-style-type: none">1. Membangun SDM unggul terkait Obat dan Makanan dengan mengembangkan kemitraan bersama seluruh komponen bangsa dalam rangka peningkatan kualitas manusia Indonesia2. Memfasilitasi percepatan pengembangan dunia usaha Obat dan Makanan dengan keberpihakan terhadap UMKM dalam rangka membangun struktur ekonomi yang produktif dan berdaya saing untuk kemandirian bangsa3. Meningkatkan efektivitas pengawasan Obat dan Makanan serta penindakan kejahatan Obat dan Makanan melalui sinergi pemerintah pusat dan daerah dalam kerangka Negara Kesatuan guna perlindungan bagi segenap bangsa dan memberikan rasa aman pada seluruh warga4. Pengelolaan pemerintahan yang bersih, efektif, dan terpercaya untuk memberikan pelayanan publik yang prima di bidang Obat dan Makanan

1.1.3 Budaya organisasi

Budaya organisasi merupakan nilai-nilai luhur yang diyakini dan harus dihayati dan diamalkan oleh seluruh anggota organisasi dalam melaksanakan tugas. Nilai-nilai luhur yang hidup dan tumbuh kembang dalam organisasi menjadi semangat bagi seluruh anggota organisasi dalam berkarsa dan berkarya.

Budaya Organisasi	<p>Profesional : menegakkan profesionalisme dengan integritas, objektivitas, ketekunan dan komitmen yang tinggi;</p> <p>Integritas : konsistensi dan keteguhan yang tak tergoyahkan dalam menjunjung tinggi nilai-nilai luhur dan keyakinan;</p> <p>Kredibilitas : dapat dipercaya dan diakui oleh masyarakat luas, nasional dan internasional;</p> <p>Kerjasama tim : mengutamakan keterbukaan, saling percaya dan komunikasi yang baik;</p> <p>Inovatif : mampu melakukan pembaruan sesuai ilmu pengetahuan dan teknologi terkini;</p> <p>Responsif : Antisipatif dan responsif dalam mengatasi masalah.</p>
--------------------------	--

1.2 Kegiatan utama (sesuai Renstra UPT BPOM)

Kegiatan utama Loka POM di Kabupaten Tulang Bawang adalah sebagai berikut:

- (1) Melaksanakan Pengawasan Obat dan Makanan berbasis risiko untuk meningkatkan efisiensi dan efektivitas perlindungan kepada masyarakat;
- (2) Meningkatkan pembinaan dan bimbingan dalam rangka mendorong kemandirian pelaku usaha dalam memberikan jaminan keamanan dan daya saing produk Obat dan Makanan;
- (3) Peningkatan Kerjasama, Komunikasi, Informasi dan Edukasi publik melalui kemitraan dengan pemangku kepentingan dan partisipasi masyarakat dalam pengawasan Obat dan Makanan;
- (4) Penguatan kualitas kapasitas kelembagaan pengawasan Obat dan Makanan melalui proses bisnis yang tertata dan efektif, budaya kerja sesuai dengan nilai organisasi serta pengelolaan sumber daya yang efektif dan efisien.

1.2.1 Kegiatan prioritas UPT BPOM Tahun 2024 (sesuai Perjanjian Kinerja UPT BPOM)

Luasnya wilayah kerja dan besarnya beban tugas yang diemban dalam melindungi masyarakat dari produk obat dan makanan yang beresiko terhadap kesehatan, maka Loka POM di Kabupaten Tulang Bawang perlu menetapkan kegiatan prioritas tahun 2024.

Kegiatan prioritas sesuai rencana kerja yang tercakup dalam program Pengawasan Obat dan Makanan adalah sebagai berikut:

- (1) Peningkatan cakupan pengawasan mutu Obat dan Makanan beredar melalui penetapan prioritas sampling berdasarkan risiko termasuk iklan dan penandaan;
- (2) Peningkatan pengawasan sarana produksi dan distribusi Obat dan Makanan, sarana pelayanan kesehatan, serta sarana produksi dan sarana distribusi Pangan dan Bahan Berbahaya;
- (3) Peningkatan pengawasan narkotika, psikotropika, prekursor, dan zat adiktif;
- (4) Penguatan kemampuan pengujian meliputi sistem dan sumber daya laboratorium Obat dan Makanan;
- (5) Penyidikan terhadap pelanggaran Obat dan Makanan;

BAB II

KEADAAN UMUM DAN LINGKUNGAN

2.1 Lingkungan Eksternal

Sesuai dengan Peraturan Kepala Badan Pengawas Obat dan Makanan Republik Indonesia Nomor 19 Tahun 2023 tentang Organisasi dan tata Unit Pelaksana Teknis Pada Badan Pengawas Obat dan Makanan, wilayah kerja Loka POM di Kabupaten Tulang Bawang terdiri dari Kabupaten Tulang Bawang, Kabupaten Tulang Bawang Barat, Kabupaten Mesuji, Kabupaten Lampung Utara, dan Kabupaten Way Kanan.

2.1.1 Data Umum Wilayah Kerja

1. Luas wilayah kerja (km²)

Luas wilayah kerja pengawasan Loka POM di Kabupaten Tulang Bawang secara keseluruhan adalah 12.147,79 km² atau 35,08% dari luas wilayah provinsi Lampung (34.623,80 km²).

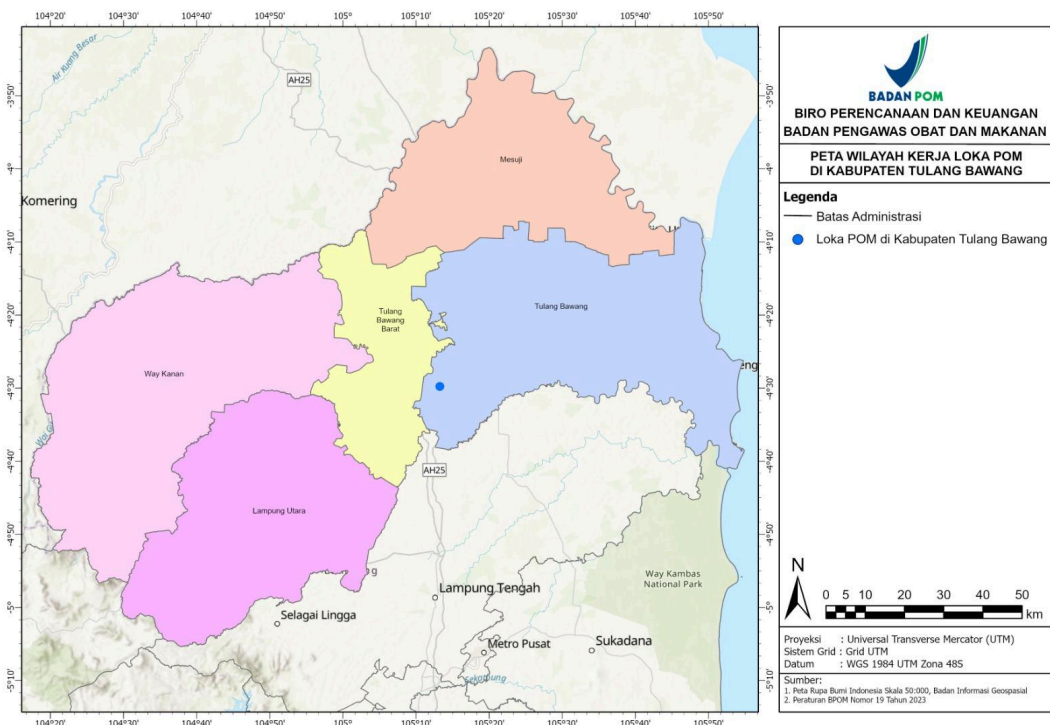

Luas wilayah pengawasan masing-masing Kabupaten/Kota pengawasan Loka POM di Kabupaten Tulang Bawang dijabarkan pada tabel berikut.

Tabel 1. Luas Wilayah dan Jumlah Penduduk

No	Area	Luas(km ²)	Jumlah Penduduk (Jiwa)
1	Kabupaten Tulang Bawang	450,34	450.340
2	Kabupaten Tulang Bawang Barat	298,70	298.700
3	Kabupaten Mesuji	241,60	241.600
4	Kabupaten Lampung Utara	659,89	659.890
5	Kabupaten Way Kanan	497,26	497.260
	Total	12.147,79	2.147.790

Sumber : BPS Lampung, 2023

2. Jumlah kabupaten/kota

Jumlah kecamatan di wilayah kerja pengawasan Loka POM di Kabupaten Tulang Bawang secara keseluruhan adalah 69 Kecamatan dan 833 Desa.

Tabel 2. Jumlah Kabupaten Kota Wilayah Pengawasan

No	Area	Kecamatan	Lesan
1	Kabupaten Tulang Bawang	15	151
2	Kabupaten Tulang Bawang Barat	9	103
3	Kabupaten Mesuji	7	105

4	Kabupaten Lampung Utara	23	247
5	Kabupaten Way Kanan	15	227
	Total	69	833

3. Pola transportasi UPT BPOM di wilayah kerja

Seluruh wilayah kerja dapat dijangkau melalui transportasi darat (100%).

4. Lama waktu perjalanan ke wilayah kerja

Waktu tempuh yang diperlukan untuk mencapai wilayah kerja berada di antara 0 – 5 jam dengan detail sebagai berikut:

Tabel 3. Waktu Tempuh Wilayah Pengawasan

No	Kabupaten/Kota	Waktu Tempuh (jam)
(1)	(2)	(3)
1	Tulang Bawang	0 – 3 jam
2	Tulang Bawang Barat	1 – 2 jam
3	Mesuji	2 – 4 jam
4	Lampung Utara	2 - 3 Jam
5	Way Kanan	4 - 5 Jam

5. Waktu yang diperlukan di satu wilayah kerja

- Paling lama : 3 hari
- Paling singkat : 1 hari
- Rata – rata : 2 hari

2.1.2 Jumlah Sasaran Pengawasan Menurut Kabupaten/Kota

Sasaran pengawasan Loka POM di Kabupaten Tulang Bawang terdiri dari sarana produksi, sarana pelayanan kefarmasian, serta sarana distribusi Obat dan Makanan. Pengawasan sarana produksi di wilayah Loka POM di Kabupaten Tulang Bawang dilakukan terhadap sarana produksi farmasi berupa UKOT (Usaha Kecil Obat Tradisional) dan sarana produksi pangan berupa Industri Pangan (MD) serta Pangan Industri Rumah Tangga (PIRT). Detail jumlah sarana produksi dan distribusi obat dan makanan yang terdapat di wilayah kerja Loka POM sebagai berikut :

Tabel 3. Sarana Produksi dan Distribusi Obat dan Makanan Menurut Kabupaten

No	Jenis Sarana	Jumlah (Sarana)				
		Tulang Bawang	Tulang Bawang Barat	Mesuji	Lampung Utara	Way Kanan
(1)	(2)	(3)	(4)	(5)	(6)	(7)
1	Industri Farmasi	0	0	0	0	0
2	Industri OT dan Suplemen Kesehatan	1	0	0	0	0
3	Industri Kosmetika	0	0	0	0	0
4	Industri pangan (MD)	8	5	3	10	3
5	Industri Rumah Tangga Pangan (IRT-P)	55	188	123	50	50
6	Apotek	30	48	20	71	30
7	Toko Obat	5	0	3	0	1
8	Rumah Sakit Pemerintah	1	1	1	1	1
9	Rumah Sakit Swasta	3	2	1	6	1
10	Puskesmas	18	16	14	36	21
11	Klinik	3	8	4	4	3
12	Gudang Farmasi Kabupaten (GFK)	1	1	1	1	1

1. Jumlah sekolah serta jumlah murid SD menurut kabupaten/kota

Loka POM di Kabupaten Tulang Bawang juga berperan dalam pengawasan keamanan pangan jajanan anak sekolah yang ada di lingkungan Sekolah di wilayah kerja Loka POM di Kab. Tulang Bawang. Pada tahun 2024, total jumlah Sekolah yang terdapat di 5 kabupaten wilayah kerja Loka POM di

Kab. Tulang Bawang sejumlah 1165 sekolah dengan jumlah murid sebanyak 186.614 anak. Data selengkapnya ditampilkan pada Tabel 4.

Jumlah Sekolah & Jumlah Murid

No	Wilayah	Jumlah SD	Jumlah Murid SD/Kabupaten
1	Kab. Tulang Bawang	178	37,239
2	Kab. Tulang Bawang Barat	164	26,743
3	Kab. Mesuji	127	23,602
4	Kab. Lampung Utara	398	53,398
5	Kab, Way Kanan	298	45,632
Total		1165	186,614

Sumber: Badan Pusat Statistik, 2024

2.2 Lingkungan Internal

2.2.1 Tanah dan Bangunan Kantor

A. Luas Tanah (m²)

Tanah dan bangunan kantor Loka POM di Kabupaten Tulang Bawang telah mendapat hibah tanah dan bangunan dari Pemda Kabupaten Tulang Bawang dan telah mendapatkan sertifikat tanah terhitung mulai tanggal 04 Maret 2021 dengan luas 7.996 m².

B. Luas Bangunan (m²)

Loka POM di Kabupaten Tulang Bawang saat ini menempati kantor ex DPRD milik Pemerintah Daerah (Pemda) Kabupaten Tulang Bawang yang berlokasi di Jalan Cemara Komplek Perkantoran Pemda Tulang Bawang, Kecamatan Menggala. Loka POM di Kab. Tulang Bawang berkantor di lantai 2 gedung tersebut, terdiri dari 2 ruangan dengan total luas 185 m2.



Kantor Loka POM di Kabupaten Tulang Bawang



Ruang Kerja Loka POM di Kabupaten Tulang Bawang



Ruang Kerja Loka POM di Kabupaten Tulang Bawang

B. Status Kepemilikan Tanah

Tanah dan bangunan kantor Loka POM di Kabupaten Tulang Bawang telah mendapat hibah tanah dan bangunan dari Pemda Kabupaten Tulang Bawang dan telah mendapatkan sertifikat tanah terhitung mulai tanggal 04 Maret 2021 dengan luas 7.996 m² dan nomor Hak Pakai 0006 dengan luas bangunan 391 m²

2.2.2 Rumah Dinas

Rumah dinas yang ditempati merupakan rumah sewa pakai dengan luas bangunan 50m² beralamat di Jalan Gunung Sakti, Menggala, Kabupaten Tulang Bawang.

2.2.3 Sarana Penerangan

Guna menjalankan aktivitas, suplai listrik bersumber dari PLN dengan daya sebesar 16500 KVA.

2.2.4 Sarana Komunikasi

- Telepon/Whatsapp : 0726-7576-600 / 0822-7849-9992

- Fax : -
- Alamat *e-mail* : *loka_tulangbawang@pom.go.id*
- Instagram : *bpom.tulangbawang*
- Facebook : Loka POM Tulang Bawang
- Twitter : *bpomtulangbwg*

2.2.5 Sumber Air

Sumber air yang digunakan berasal dari air tanah yang diperoleh melalui sumur bor.

2.2.6 Sarana Transportasi

1) Roda empat

Untuk menunjang operasional kegiatan pengawasan Obat dan Makanan, tersedia kendaraan roda empat sebanyak 2 unit, diantaranya adalah 1 kendaraan operasional kantor yang merupakan kendaraan sewa dan 1 unit kendaraan mobil laboratorium keliling milik sendiri dalam menunjang operasional laboratorium keliling.

2) Roda dua

Loka POM di Kabupaten Tulang Bawang serta 1 unit kendaraan roda dua milik sendiri untuk menunjang kegiatan operasional.

2.2.7 Sumber Daya Manusia

Sumber Daya Manusia (SDM) yang ada di Loka POM di Kabupaten Tulang Bawang pada tahun 2024 adalah sebanyak 15 pegawai ASN (lima orang laki-laki dan sepuluh orang perempuan). Dari total tersebut, 11 (sebelas) pegawai merupakan SDM teknis sementara 4 (tiga) pegawai lainnya merupakan SDM Administrasi. Profil SDM menurut Umur dan Golongan serta Pendidikan dan Unit Kerja dapat dilihat pada tabel 5 dan tabel 6.

Tabel Profil SDM menurut Umur dan Golongan

NO	Umu r (Tahun)	Golongan												Total		
		I	II				III				IV					
		D	A	B	C	D	A	B	C	D	A	B	C		D	
1	<= 25	-	-	-	-	-	-	-	-	-	-	-	-	-	-	.
2	26-30	-	-	-	1	1	4	-	-	-	-	-	-	-	-	6
3	31-35	-	-	-	-	-	1	2	3	-	-	-	-	-	-	6
4	36-40	-	-	-	-	-	1	-	-	-	-	-	-	-	-	1
5	41-45	-	-	-	-	-	-	-	-	2	-	-	-	-	-	2
6	46-50	-	-	-	-	-	-	-	-	-	-	-	-	-	-	-
7	51-55	-	-	-	-	-	-	-	-	-	-	-	-	-	-	-
8	>= 55	-	-	-	-	-	-	-	-	-	-	-	-	-	-	-
Total		.	.	.	1	1	6	2	3	2	15

Tabel Profil SDM menurut Pendidikan dan Unit Kerja

No	UPT	Pendidikan														Total	Jumlah PF M*
		S3	S2	Apt	S1 Biro	S1 Lain	D3	SM F	SM AK	SP K	SL TA U mu m	SL TA Kej uru an	SL TP U mu m	SL TP Kej uru an	SD		
1	2	3	4	5	6	7	8	9	10	11	12	13	14	15	16	17	18
A	Loka POM di Kabupaten Tulang Bawang																
1	Kepala Loka POM di Kabupaten Tulang Bawang				1											1	
2	Pengawas Farmasi dan Makanan Ahli Muda			3												3	3

3	Pengawas Farmasi dan Makanan Ahli Pertama			1	1	6										8	8
4	Analisis Pengelolaan Keuangan APBN Ahli Pertama					1										1	
5	Pranata Keuangan APBN Terampil						1									1	
6	Pranata Komputer Terampil						1									1	
7	PPNPN					1										1	
8	Tenaga Receptionist					1				1						2	
9	Tenaga Pengemudi					1					1					2	
10	Tenaga Kebersihan									2						2	
11	Tenaga Jasa Keamanan									2						2	
TOTAL																24	11

Berikut merupakan data pelatihan yang pernah diikuti oleh setiap pegawai sampai tahun 2024 sebagai bagian Pengembangan Kompetensi SDM di Loka POM di Kabupaten Tulang Bawang:

No	Nama Pegawai	Unit Kerja	Jenis Kompetensi	Pengembangan	Pelatihan
(1)	(2)	(3)	(4)		(5)
1	Adjis Sandjaya, S.Si	Loka POM di Tulang Bawang Kab.	Bimbingan Penataran	Teknis	/ Bimbingan Teknis Leadership Bagi Kepala UPT Badan POM Bimbingan Teknis Refreshment ISO 19011 2018 Pedoman Audit Sistem Manajemen bagi Auditor Internal di Lingkungan BPOM Bimbingan Teknis Leadership Bagi Kepala UPT Badan POM Pelatihan Manajerial dan Sosial Kultural dan Capacity Building Pimpinan Perubahan di Lingkungan BPOM 2024

						Seminar / Sosialisasi / KOLABORASI LINTAS SEKTOR Sarasehan / Konferensi / WUJUDKAN KETERBUKAAN Benchmarking INFORMASI PUBLIK DI BIDANG PENGAWASAN OBAT DAN MAKANAN HINGGA KE PELOSOK NEGERI KOLABORASI LINTAS SEKTOR WUJUDKAN KETERBUKAAN INFORMASI PUBLIK DI BIDANG PENGAWASAN OBAT DAN MAKANAN HINGGA KE PELOSOK NEGERI Analisis Kebijakan Pengawasan Antibiotik Kelompok Reserve di Fasilitas Pelayanan Kesehatan/Kefarmasian Transformasi Peran Auditor Internal di Masa Depan
2	Andriani Oktavia, S.E	Loka di Tulang Bawang	POM Kab. Penataran	Bimbingan Teknis	/	BIMBINGAN TEKNIS PENGENDALIAN INTERN ATAS PELAPORAN KEUANGAN (PIPK)

BIMBINGAN TEKNIS PENYUSUNAN
LAPORAN KINERJA TAHUN 2023

Seminar / Sosialisasi / WORKSHOP KEBIJAKAN PENCAIRAN
Sarasehan / Konferensi / THR 2024 DAN PENGAJUAN REVISI
Benchmarking HALAMAN III DIPA PERIODE
TRIWULAN II T.A. 2024

Monev Pelaksanaan Langkah-Langkah
Akhir Tahun Anggaran 2024 dan
Penyusunan LKKL Tahun 2024

Sosialisasi PER-13/PB/2024 Tentang
Langkah-Langkah Akhir Tahun
Anggaran 2024 dan Implementasi
Common Expenses Platform
Pembayaran Pemerintah

SOSIALISASI PENYUSUNAN DAN
PENYAMPAIAN LAPORAN KEUANGAN
TINGKAT UAKPA SEMESTER I TAHUN
2024

Workshop Analisis, Telaah Laporan Keuangan dan Rekonsiliasi, Platform Pembayaran Pemerintah, Bimtek Capaian Output dan Refrehment Bendahara

Diseminasi Bimtek Awareness QMS ISO 9001:2015 BPOM

Sosialisasi dan Internalisasi Reformasi Birokrasi Tematik BPOM 2023-2024

Workshop / Loka Karya

Workshop Pengadaan Barang/ Jasa Tahun 2024

Sosialisasi PER-5/PB/2024 Tentang Petunjuk Teknis Penilaian Indikator Kinerja Pelaksanaan Anggaran Belanja Kementerian Negara/Lembaga

SOSIALISASI PERDIRJEN
PERBENDAHARAAN NOMOR
PER-5/PB/2024 TENTANG PETUNJUK
TEKNIS PENILAIAN INDIKATOR

KINERJA PELAKSANAAN ANGGARAN
BELANJA KEMENTERIAN
NEGARA/LEMBAGA

WORKSHOP KEBIJAKAN PELAPORAN
DATA TARGET/PROYEKSI DAN
REALISASI CAPAIAN OUTPUT TAHUN
2024

3	Cyndi Criststantan a Lumruan Sihombing, S.Farm, Apt	Loka di Tulang Bawang	POM Kab. Penataran	Bimbingan Penataran	Teknis /	Pelatihan Penetapan kadar KUININ Sulfat dalam produk kosmetik sediaan rambut cair secara kromatografi cair kinerja tinggi Detektor Fluoresens Bimbingan Teknis Refreshment ISO 19011 2018 Pedoman Audit Sistem Manajemen bagi Auditor Internal di Lingkungan BPOM WORKSHOP PENYUSUNAN MATERI PRESENTASI profesional Pelatihan Pengujian Rapid Test Sampel Obat dan Nappza
---	---	--------------------------------	-----------------------	------------------------	----------	--

Bimbingan Teknis Rapid Test Obat dan
NAPPZA Tahap II

Sensitivitas Disabilitas

Bimbingan Teknis Penilaian Kompetensi
Teknis Fungsi Pemantauan KIE dan
Pengujian

Pelatihan Fungsional

Pelatihan Jabatan Fungsional Pengawas
Farmasi dan Makanan Tingkat Ahli dan
Terampil

Pelatihan Jabatan Fungsional Pengawas
Farmasi dan Makanan Tingkat Ahli dan
Terampil

Pelatihan Jabatan Fungsional Pengawas
Farmasi dan Makanan Tingkat Ahli dan
Terampil

Pelatihan Teknis

Pembinaan JF Pengawas Farmasi dan
Makanan

Pemberdayaan, Pendampingan, dan Advokasi kepada Pemangku Kepentingan dalam Pengawasan Obat dan Makanan

In House Training Peningkatan Kemampuan Ahli dalam Persidangan Perkara Obat Bahan Alam, Obat Kuasi, dan Suplemen kesehatan

PELATIHAN INTERNAL PENGUJIAN LABORATORIUM KOSMETIK PENETAPAN KADAR KUININ SULFAT DALAM PRODUK KOSMETIK SEDIAAN RAMBUT CAIR SECARA KROMATOGRAFI CAIR KINERJA TINGGI DETEKTOR FLUORESENS (052/KO/17)

Pelatihan Berbasis Kompetensi Penyuluh Keamanan Pangan (PKP) Pertama Bets 6 Tahun 2024

E-Learning ISO/IEC 17025 : 2017 :
Persyaratan Umum untuk Kompetensi
Pengujian dan Kalibrasi Laboratorium

Seminar / Sosialisasi / KOLABORASI LINTAS SEKTOR
Sarasehan / Konferensi / WUJUDKAN KETERBUKAAN
Benchmarking INFORMASI PUBLIK DI BIDANG
PENGAWASAN OBAT DAN MAKANAN
HINGGA KE PELOSOK NEGERI

Diseminasi Bimtek Awareness QMS ISO
9001:2015 BPOM

Sosialisasi dan Internalisasi Reformasi
Birokrasi Tematik BPOM 2023-2024

MENGENAL TRAUMA PSIKOLOGIS DAN
CARA MENANGANINYA

Workshop / Loka Karya Workshop Peningkatan Kompetensi
Personil dalam Pengujian Obat dan
Makanan Menggunakan Instrumen
Kromatografi Ion dan UPLC Detektor
QDA

							Forum Komunikasi Fasilitator Registrasi dalam Rangka Perkuatan Pendampingan UMKM Start Up Obat Tradisional dan Obat Kuasi
							“Workshop Informasi dan Komunikasi Tahun 2024 (WIKOM 2024)” “Kerja Cepat untuk si Sapu Jagat”
4	Dewi Rahmawati, S.Farm, Apt	Loka di Tulang Bawang	POM Kab. Penataran	Bimbingan	Teknis	/	Bimtek Upgrading Kompetensi Petugas UPT BPOM dalam rangka Mendukung Iklim Berusaha Sarana Produksi Obat Bahan Alam, Obat Kuasi, dan Suplemen Kesehatan
							UPGRADING COMPETENCY: KEKINIAN DALAM PENGAWASAN POST MARKET IKLAN DAN PENANDAAN OBAT BAHAN ALAM, OBAT KUASI DAN SUPLEMEN KESEHATAN
							BIMBINGAN TEKNIS PENYUSUNAN LAPORAN KINERJA TAHUN 2023

Bimbingan Teknis Refreshment ISO 19011 2018 Pedoman Audit Sistem Manajemen bagi Auditor Internal di Lingkungan BPOM

Teknik Audit Internal di Sarana Peredaran dalam rangka Sertifikasi SMKPO

BIMBINGAN TEKNIS INSPEKTUR KOSMETIK TAHUN 2024

Pelatihan Teknis

Risk-based approaches at the Therapeutic Goods Administration

In House Training Dermato-Cosmetic Science 2024

In House Training Peningkatan Kemampuan Ahli dalam Persidangan Perkara Obat Bahan Alam, Obat Kuasi, dan Suplemen kesehatan

Pelatihan Inspektur Kosmetik Junior

				Seminar / Sosialisasi / Sarasehan / Konferensi / Benchmarking	Tren dan Tantangan Perkembangan Industri Kuliner
5	Erina Widayani, S.T.P	Loka di Tulang Bawang	POM Kab. Penataran	Bimbingan Teknis / Bimbingan Teknis Pendalaman Materi Pengadaan Barang/Jasa melalui e-Purchasing	<p>E-Learning ISO 37001:2016 Sistem Manajemen Anti Penyuapan</p> <p>Pelatihan Pengujian Rapid Test Sampel Obat dan Nappza</p> <p>Bimbingan Teknis Pemeliharaan dan Perawatan alat kimia dan mikrobiologi (PEMELIHARAAN DAN KALIBRASI MIKROPIPET)</p>
				Pelatihan Teknis	Pelatihan Inspektur CDOB Junior Tahun 2024

						E-Learning ISO/IEC 17025 “ 2017 : Persyaratan Umum untuk Kompetensi Pengujian dan Kalibrasi Laboratorium
				Seminar / Sosialisasi / Sarasehan / Konferensi / Benchmarking		Diseminasi Bimtek Awareness QMS ISO 9001:2015 BPOM Kuliah Umum bersama Pakar dan Praktisi terkait Pengawasan AMDK
				Workshop / Loka Karya		Workshop Peningkatan Kompetensi Personil dalam Pengujian Obat dan Makanan Menggunakan Instrumen Kromatografi Ion dan UPLC Detektor QDA
6	Erwin Hidayat, S.Si	Loka POM di Kab. Tulang Bawang	Bimbingan Penataran	Teknis	/	Membangun Digital Mindset Mengenal Artificial Intelligence Transformasi Digital Implementasi dan Dampak Artificial Intelligence

Pelatihan Penetapan kadar KUININ Sulfat dalam produk kosmetik sediaan rambut cair secara kromatografi cair kinerja tinggi Detektor Fluoresens

Bimbingan Teknis Pengawasan Produk Tembakau Untuk UPT BPOM di Seluruh Indonesia

Bimbingan Teknis Pengawas Pangan Mengenai Pengawasan Pangan Fortifikasi Tahun 2024

Pelatihan Pengujian Rapid Test Sampel Obat dan Nappza

Bimbingan Teknis Pemeliharaan dan Perawatan alat kimia dan mikrobiologi (PEMELIHARAAN DAN KALIBRASI MIKROPIPET)

BIMBINGAN TEKNIS PENYUSUNAN LAPORAN KINERJA TAHUN 2023

	Pengembangan Kemampuan Laboratorium Loka dan Balai POM di Kabupaten/ Kota - Pengujian Dasar Mikrobiologi Tahap 2
Pelatihan Manajerial dan Sosial Kultural	Sistem Manajemen Risiko
Pelatihan Teknis	PELATIHAN INTERNAL PENGUJIAN LABORATORIUM KOSMETIK PENETAPAN KADAR KUININ SULFAT DALAM PRODUK KOSMETIK SEDIAAN RAMBUT CAIR SECARA KROMATOGRAFI CAIR KINERJA TINGGI DETEKTOR FLUORESENS (052/KO/17) pelatihan internal verifikasi metode uji clostridia pada obat tradisional
Seminar / Sosialisasi / Sarasehan / Konferensi / Benchmarking	Konsep Meta Leadership dalam Kepemimpinan Transformasional Sosialisasi GREEN LABORATORY

Sosialisasi dan Internalisasi Reformasi Birokrasi Tematik BPOM 2023-2024

Sosialisasi dan Diskusi Hasil Survei BerAKHLAK 2023 bersama Ibu Kepala BPOM

Sosialisasi Peraturan bagi Pejabat Pembuat Komitmen di lingkungan BPOM Tahun Anggaran 2024

Diseminasi Bimtek Awareness QMS ISO 9001:2015 BPOM

Workshop / Loka Karya

Workshop Peningkatan Kompetensi Personil dalam Pengujian Obat dan Makanan Menggunakan Instrumen Kromatografi Ion dan UPLC Detektor QDA

Workshop Pemantapan Teknis Pengawasan Post Market Obat dan NAPPZA

							Workshop Pemantapan Teknis Pengawasan Post Market Obat dan NAPPZA
7	Fadhlul Hamid, S.Sos	Loka di Tulang Bawang	POM Kab. Penataran	Bimbingan Teknis	/		<p>BIMBINGAN TEKNIS PENYUSUNAN LAPORAN KINERJA TAHUN 2023</p> <p>BIMBINGAN TEKNIS PENGENDALIAN INTERN ATAS PELAPORAN KEUANGAN (PIPK)</p> <p>Sistem Akuntabilitas Kinerja Instansi Pemerintah (SAKIP)</p> <p>BIMBINGAN TEKNIS AWARENESS SISTEM MANAJEMEN TERINTEGRASI</p> <p>Pelatihan Teknis</p> <p>Pemberdayaan, Pendampingan, dan Advokasi kepada Pemangku Kepentingan dalam Pengawasan Obat dan Makanan</p> <p>Pelatihan Teknis PPNS Badan POM Tahun 2024</p>

				Seminar / Sosialisasi / Sarasehan / Konferensi / Benchmarking	Jangkar Emosi Sebagai Kendali Kepemimpinan Diri Menyelesaikan Konflik dengan Perceptual Position Konsep Meta Leadership dalam Kepemimpinan Transformasional
				Workshop / Loka Karya	Workshop Peningkatan Kinerja PPNS Badan POM Tahun 2024
8	Faradina Astarini, S.TP	Loka POM di Kab. Tulang Bawang	Bimbingan Penataran	Teknis /	BIMBINGAN TEKNIS PENYUSUNAN LAPORAN KINERJA TAHUN 2023 Bimbingan Teknis Inspektur Junior Obat Tradisional dan Suplemen Kesehatan “Membentuk Inspektur Unggul untuk Peningkatan Performa Pengawasan OT dan SK” UPGRADING COMPETENCY: KEKINIAN DALAM PENGAWASAN POST MARKET IKLAN DAN PENANDAAN OBAT BAHAN

ALAM, OBAT KUASI DAN SUPLEMEN
KESEHATAN

Workshop Pengayaan Kompetensi
Monitoring Efek Samping Obat Bahan
Alam dan Suplemen Kesehatan bagi
Petugas PIC UPT BPOM

Teknik Audit Surveilans SMKPO dan
Pengawasan Pangan Olahan pada
Rantai Dingin

Bimbingan Teknis Sampling Obat
Bahan Alam, Obat Kuasi, Suplemen
Kesehatan dan Kosmetik Tahun 2024

BIMBINGAN TEKNIS INSPEKTUR
KOSMETIK TAHUN 2024

Pelatihan Manajerial dan Sistem Manajemen Risiko
Sosial Kultural

9	Imam Fatoni Prayoga, S.H	Loka di Tulang Bawang	POM Kab. Penataran	Bimbingan Teknis	/ BIMBINGAN TEKNIS FUNGSI SIBER DAN INTELIJEN DI UNIT PELAKSANA TEKNIS BADAN POM 2024
					BIMBINGAN TEKNIS PENGENDALIAN INTERN ATAS PELAPORAN KEUANGAN (PIPK)
					Bimbingan Teknis Pengelolaan Barang Bukti Badan POM Tahun 2024
					Sistem Akuntabilitas Kinerja Instansi Pemerintah (SAKIP)
				Pelatihan Fungsional	Pelatihan Jabatan Fungsional Pengawas Farmasi dan Makanan Tingkat Ahli dan Terampil
					Pelatihan Jabatan Fungsional Pengawas Farmasi dan Makanan Tingkat Ahli dan Terampil

							Pelatihan Jabatan Fungsional Pengawas Farmasi dan Makanan Tingkat Ahli dan Terampil
							Pembentukan Petugas Intelijen BPOM
							E-Learning Persiapan Beasiswa : Mencari Tahu Universitas Terbaik
							E-Learning Persiapan Beasiswa : Persiapan Dokumen
							E-Learning Persiapan Beasiswa : Persiapan Wawancara
10	Lubna Abidah, A.Md.Kom	Loka di Tulang Bawang	POM Kab.	Bimbingan Penataran	Teknis	/	BIMBINGAN TEKNIS PENGENDALIAN INTERN ATAS PELAPORAN KEUANGAN (PIPK) Bimbingan Teknis Pengawasan Kearsipan Internal E-Learning Penggunaan Generative AI (ChatGPT)

PHP Developer Course (Laravel)

Pelatihan CyberDrill Tahun 2024

Kursus Dasar-Dasar PHP

Kursus Go Programming Language

Bimbingan Teknis Refreshment ISO 19011 2018 Pedoman Audit Sistem Manajemen bagi Auditor Internal di Lingkungan BPOM

Bimbingan Teknis Pemantapan Tertib Arsip Menuju Transformasi Digital Tahun 2024

Pengenalan Git dan Github sebagai Manajemen Kode Perangkat Lunak (Software)

WORKSHOP KEBIJAKAN PELAPORAN DATA TARGET/PROYEKSI DAN REALISASI CAPAIAN OUTPUT TAHUN 2024

	Bimbingan Teknis Digitalisasi Arsip Penyelamatan dan Pelestarian Arsip sebagai Memori Kolektif
	Pengelolaan Pajak dalam Pembayaran Keuangan Negara
Kursus / Magang	E-Learning Bahasa Inggris Study Luar Negeri : Preparing Documentation
Pelatihan Teknis	E-Learning Pengantar Literasi Digital ASN
	Frontend Developer Course
Seminar / Sosialisasi / Sarasehan / Konferensi / Benchmarking	Sosialisasi Awareness Keamanan dan Standard Infrastruktur TIK Mendukung Perlindungan Ekosistem Pengawasan Obat dan Makanan Terintegrasi
	Diseminasi Bimtek Awareness QMS ISO 9001:2015 BPOM
	Bimbingan Teknis Penggunaan Aplikasi IDEAS bagi Admin Unit Kerja

						Sosialisasi dan Internalisasi Reformasi Birokrasi Tematik BPOM 2023-2024
						Hybrid Tech Meetup : "Berkarya dan Berpenghasilan dari Rumah"
						MENGENAL TRAUMA PSIKOLOGIS DAN CARA MENANGANINYA
					Workshop / Loka Karya	WORKSHOP FUNGSIONAL PRANATA KOMPUTER DALAM RANGKA Mendukung Implementasi SPBE TAHUN 2024
11	Meli Sumarni, A.Md	Loka di Tulang Bawang	POM Kab. Penataran	Bimbingan Teknis	/	BIMBINGAN TEKNIS PENGENDALIAN INTERN ATAS PELAPORAN KEUANGAN (PIPK) Bimbingan Teknis Pendalaman Materi Pengadaan Barang/Jasa melalui e-Purchasing Sistem Akuntabilitas Kinerja Instansi Pemerintah (SAKIP)

Mekanisme Pencairan dan Pembayaran
Keuangan Pengadaan Barang dan Jasa

Pengelolaan Pajak dalam Pembayaran
Keuangan Negara

Pelatihan Teknis

WORKSHOP PERSIAPAN PENYUSUNAN
LAPORAN KEUANGAN UNUAUDITED
2023 DAN PENYUSUNAN HALAMAN III
DIPA 2024

Seminar / Sosialisasi /
Sarasehan / Konferensi /
Benchmarking

Monev Langkah-langkah akhir tahun
dan persiapan penyusunan laporan
keuangan tahun 2024

SOSIALISASI PERDIRJEN
PERBENDAHARAAN NOMOR
PER-5/PB/2024 TENTANG PETUNJUK
TEKNIS PENILAIAN INDIKATOR
KINERJA PELAKSANAAN ANGGARAN
BELANJA KEMENTERIAN
NEGARA/LEMBAGA

Sosialisasi dan Internalisasi
BerAKHLAK

Dialog Generasi Milenial dalam rangka
Internalisasi BerAKHLAK

Reformasi Birokrasi General dan
Tematik

Sosialisasi PER-5/PB/2024 tentang
Petunjuk Teknis Penilaian Indikator
Kinerja Pelaksanaan Anggaran Belanja
Kementerian Negara/Lembaga

Diseminasi Bimtek Awareness QMS ISO
9001:2015 BPOM

Sosialisasi dan Internalisasi Reformasi
Birokrasi Tematik BPOM 2023-2024

Perencanaan Keuangan dan Investasi
Bagi Generasi Milenial

SOSIALISASI PENYUSUNAN DAN
PENYAMPAIAN LAPORAN KEUANGAN

TINGKAT UAKPA SEMESTER I TAHUN
2024

Workshop / Loka Karya

WORKSHOP KEBIJAKAN PENCAIRAN
THR 2024 DAN PENGAJUAN REVISI
HALAMAN III DIPA PERIODE
TRIWULAN II T.A. 2024

Workshop Pengadaan Barang/ Jasa
Tahun 2024

Workshop analisis, telaah laporan
keuangan dan rekonsiliasi, platform
pembayaran pemerintah, Bimtek
indikator Capaian Output dan
refreshment Bendahara

Workshop Pengadaan Barang/ Jasa
Tahun 2024

KEBIJAKAN PELAPORAN DATA
TARGET/PROYEKSI DAN REALISASI
CAPAIAN OUTPUT TAHUN 2024

12	Nurul Isnani, S.Farm, Apt	Loka di Tulang Bawang	POM Kab. Penataran	Bimbingan Teknis	/	bimbingan Membuat Konten Reels Bimbingan Teknis Public Speaking dan Komunikasi yang Efektif BIMBINGAN TEKNIS PENGENDALIAN INTERN ATAS PELAPORAN KEUANGAN (PIPK) Creative Content Production 101 Bimbingan Teknis Pengelolaan Pengaduan dan Budaya Pelayanan Publik Prima Bimbingan Teknis Refreshment ISO 19011 2018 Pedoman Audit Sistem Manajemen bagi Auditor Internal di Lingkungan BPOM WORKSHOP PENYUSUNAN MATERI PRESENTASI profesional Sensitivitas Disabilitas
----	---------------------------------	--------------------------------	-----------------------	---------------------	---	---

Pelatihan Teknis

Pelatihan Penyuluhan dan Komunikasi, Informasi, dan Edukasi (KIE) Tingkat Kesulitan II Tahun 2024

PELATIHAN TEKNIK KOMUNIKASI ADVOKASI "Menggerakkan Stakeholder Menuju Capaian Kinerja BPOM yang Optimal"

PELATIHAN FASILITATOR UPT BPOM PENYULUH KEAMANAN PANGAN MUDA

Pembinaan JF Pengawas Farmasi dan Makanan

Seminar / Sosialisasi /
Sarasehan / Konferensi /
Benchmarking

Outlook Industri Jamu

Diseminasi Bimtek Awareness QMS ISO 9001:2015 BPOM

Sosialisasi dan Internalisasi Reformasi Birokrasi Tematik BPOM 2023-2024

				Workshop / Loka Karya		Workshop Peningkatan Kompetensi Farkovigilans Bagi Focal Point Farkovigilans Badan POM
						Workshop Registrasi Pangan Olahan Untuk Fasilitator
						Workshop Registrasi Pangan Olahan Untuk Fasilitator
						Workshop Komunikasi, Informasi, Edukasi dan Pengaduan Masyarakat
						Workshop Kerja Sama Dalam Negeri
13	Ovi Triyulianti, S.K.M	Loka di Tulang Bawang	POM Kab. Penataran	Bimbingan Teknis	/	BIMBINGAN TEKNIS PENGENDALIAN INTERN ATAS PELAPORAN KEUANGAN (PIPK)
						E-Learning ISO 37001:2016 Sistem Manajemen Anti Penyuapan
						Bimbingan Teknis Penanganan KLB Keracunan Pangan

Pelatihan Manajerial dan Sistem Manajemen Risiko
Sosial Kultural

Pelatihan Teknis

PELATIHAN TEKNIK KOMUNIKASI
ADVOKASI "Menggerakkan Stakeholder
Menuju Capaian Kinerja BPOM yang
Optimal"

Pembinaan JF Pengawas Farmasi dan
Makanan

Pelatihan Berbasis Kompetensi
Penyuluh Keamanan Pangan (PKP)
Pertama Bets 6 Tahun 2024

Seminar / Sosialisasi /
Sarasehan / Konferensi /
Benchmarking

Analisis Kebijakan Pengawasan
Antibiotik Kelompok Reserve di Fasilitas
Pelayanan Kesehatan/Kefarmasian

Outlook Industri Jamu

Diseminasi Bimtek Awareness QMS ISO
9001:2015 BPOM

Sosialisasi PerBPOM No. 10 tahun 2024

						Pasanganku, Sahabatku: Komunikasi Efektif di antara Pasangan Menikah
					Workshop / Loka Karya	â€œMEET THE ADMINS MERACIK INFORMASI, MENARIK ATENSI TAHUN ANGGARAN 2024â€
14	Rizki Aprilia, SH	Loka di Tulang Bawang	POM Kab. Penataran	Bimbingan Teknis	/	BIMBINGAN TEKNIS FUNGSI SIBER DAN INTELIJEN DI UNIT PELAKSANA TEKNIS BADAN POM 2024 Bimbingan Teknis Pengelolaan Barang Bukti Badan POM Tahun 2024 Creative Content Production 101 E-Learning ISO 37001:2016 Sistem Manajemen Anti Penyuapan Tantangan Pencegahan Peredaran Obat Substandar dan Palsu Penyusunan Policy Brief Forum Koordinasi Intelijen

Pelatihan Teknis

In House Training Peningkatan Kemampuan Ahli dalam Persidangan Perkara Obat Bahan Alam, Obat Kuasi, dan Suplemen kesehatan

Seminar / Sosialisasi /
Sarasehan / Konferensi /
Benchmarking

Sharing Knowledge Alumni Tubel dengan topik "Peningkatan Kinerja Penindakan Obat dan Makanan dengan Pendekatan Manajemen Pengetahuan".

Perkuatan Mekanisme Operasi Penyidikan Obat dan Makanan Tahun 2024

Core Value BerAKHLAK : Kolaboratif

Sosialisasi dan Internalisasi Reformasi Birokrasi Tematik BPOM 2023-2024

Diseminasi Bimtek Awareness QMS ISO 9001:2015 BPOM

Sharing Knowledge Alumni Tubel "Pendekatan Manajemen Pengetahuan"

						di Bidang Penindakan Obat dan Makanan untuk Mendukung Performa Organisasi"
15	Satriyo Wisnu Prihandoko, S.Farm, Apt	Loka di Tulang Bawang	POM Kab. Tulang Bawang	Bimbingan Penataran	Teknis	/ Bimbingan Teknis Penilaian Kompetensi Teknis Fungsi Pemeriksaan dan Penyidikan E-Learning ISO 37001:2016 Sistem Manajemen Anti Penyuapan Kompetensi Umum Dasar Pengawasan Obat dan Makanan Pelatihan Teknis Pelatihan Inspektur Obat Bahan Alam, Obat Kuasi dan Suplemen Kesehatan Junior Seminar / Sosialisasi / Sarasehan / Konferensi / Benchmarking Diseminasi Bimtek Awareness QMS ISO 9001:2015 BPOM Sosialisasi dan Internalisasi Reformasi Birokrasi Tematik BPOM 2023-2024

2.2.8 Profil Kemampuan Tenaga Penguji

Loka POM di Kabupaten Tulang Bawang memiliki 3 (tiga) orang penguji. Operasional pengujian sampel Loka POM di Kabupaten Tulang Bawang dilakukan dengan metode pengujian kualitatif sederhana menggunakan rapid test kit. Hal ini dikarenakan belum tersedianya fasilitas laboratorium di Loka POM di Kabupaten Tulang Bawang. Untuk melakukan pengujian rutin terhadap sampel dan juga untuk memverifikasi hasil uji sampel positif yang telah dilakukan dengan menggunakan *rapid test kit*, sampel secara rutin dikirim ke BBPOM di Bandar Lampung untuk proses uji/uji lanjut oleh personel pengujian di Laboratorium BBPOM di Bandar Lampung.

- A. Pelatihan Uji Profisiensi
- B. Jumlah Peralatan Laboratorium Pengujian Sesuai Standar Minimal Laboratorium UPT BPOM (Erina)

Pengujian yang dilakukan Loka POM di Kabupaten Tulang Bawang masih merupakan pengujian sederhana menggunakan *rapid test kit* dengan alat antara lain freezer, fume hood, timbangan analitik, anak timbang, dan Mikropipet 100-1000 μL

- C. Sertifikasi/Akreditasi

Berikut di bawah ini adalah daftar tabel jumlah Sertifikasi Akreditasi yang dimiliki Loka POM di Kabupaten Tulang Bawang tahun 2024.

No	Sertifikasi/Akreditasi	Satuan	Jumlah
1	2	3	4
A	Loka POM di Kabupaten Tulang Bawang		

1	ISO 9001:2015 (QSC 01842)	sertifikat	1
2	SNI ISO 9001:2015 (QSC 01842)	akreditasi	1

D. Kerjasama Berupa Kesepakatan Bersama (MoU) dan Perjanjian Kerja Sama (PKS)

Berikut di bawah ini adalah daftar tabel Kesepakatan Bersama (MoU) dan Perjanjian Kerja Sama (PKS) Loka POM di Kabupaten Tulang Bawang tahun 2024.

No	Mitra Kerja Sama	Tahun TTD	Tahun Berakhir	Judul Kerjasama	Ruang Lingkup Kerja Sama	Implementasi Kerja Sama	Output	Anggaran	Efektivitas
1	2	3	4	5	6	7	8	9	10
1	Kwartir Cabang Gerakan Pramuka Tulang Bawang	2024	2029	Pemberdayaan Gerakan Pramuka Di Bidang Keamanan Serta Mutu Obat Dan Makanan	Penyelenggaraan Bimbingan Teknis/Komunikasi, Informasi dan Edukasi (KIE) di bidang keamanan serta mutu Obat dan Makanan kepada anggota Gerakan Pramuka;	Sosialisasi Keamanan Obat dan Makanan	95,73	Rp14.760.000,00	Efektif
					Pembentukan dan pemberdayaan Kader Pramuka POM / Satuan Karya Pengawasan	Pemberdayaan Kader Pramuka POM	95,32		Efektif

					Obat dan Makanan (SAKA POM)	/ anggota Saka POM			
2	Dinas Penanaman Modal Dan Pelayanan Terpadu Satu Pintu Kabupaten Tulang Bawang Barat	2024	2028	Sinergitas Penyelenggaraan Layanan Publik Pada Mal Pelayanan Publik Kabupaten Tulang Bawang Barat	Pemberian informasi, konsultasi dan pengaduan di bidang Obat dan Makanan	Pemberian Layanan Publik	95,32	Rp4.240.000,00	Efektif
3	Dinas Penanaman Modal Dan Pelayanan Terpadu Satu Pintu Kabupaten Mesuji	2024	2028	Sinergitas Penyelenggaraan Layanan Publik Pada Mal Pelayanan Publik Kabupaten Mesuji	Pemberian informasi, konsultasi dan pengaduan di bidang Obat dan Makanan	Pemberian Layanan Publik	95,32	Rp4.240.000,00	Efektif
4	Pemerintah Daerah Kabupaten Tulang Bawang	2024	2028	Penyelenggaraan Pengawasan Terpadu Dan Pelayanan Publik Obat Dan Makanan di Kabupaten Tulang Bawang	Pemberian informasi, konsultasi dan pengaduan di bidang Obat dan Makanan	Pemberian Layanan Publik	95,32	Rp7.200.000,00	Efektif

E. Kerja Sama dan Penghargaan/Rekognisi

Berikut di bawah ini adalah daftar tabel jumlah Kerjasama dan Penghargaan / Rekognisi Loka POM di Kabupaten Tulang Bawang tahun 2024.

BAB III

HASIL KEGIATAN PENGAWASAN OBAT DAN MAKANAN

Pengawasan obat dan makanan dilaksanakan dalam rangka melindungi masyarakat dari produk terapanik, obat tradisional, suplemen kesehatan, kosmetika dan pangan yang tidak memenuhi syarat baik keamanan, khasiat / manfaat, maupun mutu yang beresiko terhadap kesehatan.

Dalam pelaksanaannya Badan POM memiliki konsep pengawasan yang menjadi kebijakan dalam menyikapi setiap permasalahan yang terjadi melalui sistem pengawasan yang komprehensif dan terintegrasi.

Sistem pengawasan dilakukan sejak awal proses produksi hingga produk tersebut beredar di tengah masyarakat melalui sistem pengawasan tiga lapis yaitu 1) Sub sistem pengawasan produsen, 2) Sub sistem pengawasan pemerintah dan 3) Sub sistem pengawasan masyarakat.

3.1 Pemeriksaan Sarana Distribusi dan Pelayanan Obat

Penyelenggaraan upaya pemeliharaan mutu sediaan farmasi dan alat kesehatan dilakukan sejak kegiatan produksi sampai dengan peredaran sediaan farmasi dan alat kesehatan. Oleh karena itu pengawasan dilakukan terhadap setiap tahap kegiatan yakni sejak pembuatan di sarana produksi, penerimaan sampai pendistribusian di sarana distribusi hingga penyerahan di sarana pelayanan sediaan farmasi.

Pemeriksaan setempat terhadap sarana produksi, distribusi dan pelayanan obat dilakukan untuk memastikan bahwa di setiap tahap tersebut mutu obat tetap terjaga hingga sampai di tangan konsumen disamping itu juga untuk menghindari upaya penyalahgunaan / diversifikasi. Penjaminan mutu dilakukan dengan

menjamin kepatuhan implementasi Cara Pembuatan Obat Yang Baik (CPOB) dan Cara Distribusi Obat yang Baik (CDOB).

Pelaksanaan pengawasan mutu, keamanan, dan kemanfaatan obat oleh Loka POM di Kab. Tulang Bawang dilakukan terhadap sarana distribusi dan pelayanan kefarmasian, tidak termasuk sarana produksi dikarenakan tidak tersedianya sarana produksi obat di 5 (lima) kabupaten wilayah kerja Loka POM. Pada tahun 2024, pengawasan Loka POM di Kabupaten Tulang Bawang dilaksanakan terhadap 40 (empat puluh) sarana Apotek, 11 (sebelas) Fasilitas Lain, 5 (lima) Instalasi Farmasi Kabupaten/Kota (IFK), 12 (dua belas) Rumah Sakit, 18 (delapan belas) Klinik, dan 20 (dua puluh) Puskesmas. Berdasarkan temuan tersebut, Loka POM di Kabupaten Tulang Bawang telah menerbitkan surat keputusan atau rekomendasi untuk kemudian ditindaklanjuti oleh Dinas terkait. Dari total 16 (enam belas) keputusan / rekomendasi yang disampaikan, pihak stakeholder/pelaku usaha terkait sudah melakukan tindak lanjut hasil temuan terhadap 16 (enam belas) sarana.

(1) Pemeriksaan setempat terhadap sarana distribusi obat IFK (Instalasi Farmasi Kab/Kota)

Pemeriksaan setempat terhadap peredaran obat di sarana distribusi berupa pemeriksaan kesesuaian pelaksanaan distribusi terhadap aspek-aspek Cara Distribusi Obat yang Baik (CDOB) yang diantaranya meliputi manajemen mutu, bangunan dan peralatan, operasional dan lain-lain. Dilakukan pemeriksaan terhadap 5 (lima) IFK yang terdapat pada 5 (lima) Kabupaten yang menjadi wilayah pengawasan Loka POM Di Kab. Tulang Bawang dengan hasil pemeriksaan 1 (satu) sarana IFK memenuhi ketentuan (MK). Sarana IFK yang Tidak Memenuhi Ketentuan (TMK) diberi sanksi administratif diantaranya berupa Peringatan, dan Peringatan Keras.

Hasil pemeriksaan sarana distribusi obat ditindak lanjuti dengan pelaporan ke Badan POM melalui SIPT dan penyampaian rekomendasi Tindak Lanjut kepada Dinas Kesehatan Kabupaten/Kota setempat untuk melakukan Pembinaan terhadap sarana distribusi IFK (Instalasi Farmasi Kab/Kota) tersebut.

(2) Pemeriksaan setempat terhadap sarana pelayanan kefarmasian (Apotek, Puskesmas, Rumah Sakit, Klinik, Dan Fasilitas Lain)

Pemeriksaan setempat dilaksanakan pada sarana pelayanan kefarmasian yakni Apotek, Puskesmas, Rumah Sakit, Klinik, Dan Toko Obat. Dilakukan pemeriksaan setempat terhadap 40 (empat puluh) sarana Apotek, 11 (sebelas) Fasilitas Lain, 12 (dua belas) Rumah Sakit, 18 (delapan belas) Klinik, dan 20 (dua puluh) Puskesmas di 5 kabupaten wilayah kerja Loka POM di Kabupaten Tulang Bawang, dengan hasil pemeriksaan 28 (dua puluh delapan) sarana Apotek, 1 (satu) Fasilitas Lain, 10 (sepuluh) Rumah Sakit, 13 (tiga belas) Klinik, dan 15 (lima belas) Puskesmas memenuhi ketentuan (63,21%). Sarana pelayanan kefarmasian yang Tidak Memenuhi Ketentuan (TMK) diberi sanksi administratif diantaranya berupa Peringatan, dan Peringatan Keras.

Kegiatan pemeriksaan setempat sarana pelayanan kefarmasian Apotek, Puskesmas, Rumah Sakit, dan Klinik meliputi :

- a. Pemeriksaan setempat pada sarana pelayanan obat meliputi perizinan, ketenagaan atau penanggungjawab, administrasi pengadaan, pengelolaan, pelayanan dan pelaporan.
- b. Penelusuran atau pemantauan terhadap komoditas :
 - 1) Obat palsu,
 - 2) Obat tanpa izin edar,
 - 3) Obat dilarang beredar/ditarik dari peredaran,
 - 4) Obat bantuan pemerintah termasuk obat JKN,

- 5) Sediaan Farmasi dan Pangan TMS penandaan dan lain lain

Kegiatan pemeriksaan setempat sarana pelayanan kefarmasian Fasilitas Lain meliputi :

- 1) Pemeriksaan rutin terhadap status sarana, ketenagaan, administrasi, pengadaan, penyimpanan dan pelayanan serta komoditasnya.
- 2) Pemantauan terhadap obat palsu, obat Tanpa Izin Edar (TIE) dan sediaan farmasi lain dan pangan Tanpa Izin Edar (TIE)

Hasil pemeriksaan sarana pelayanan ditindaklanjuti dengan pelaporan tindak lanjut ke Direktorat Pengawasan Distribusi dan Pelayanan Obat, Narkotika, Psikotropika dan Prekursor Badan POM serta melalui aplikasi SIPT dan penyampaian rekomendasi Tindak Lanjut kepada sarana pelayanan kefarmasian untuk melakukan tindakan perbaikan dan pencegahan atau CAPA (*Corrective Action And Preventive Action*).

Sejak terbitnya Permenkes nomor 9 tahun 2017 tentang Apotek dan Permenkes nomor 73, 74 dan 75 tentang Standar Pelayanan Kefarmasian di Apotek, Puskesmas dan Rumah Sakit, selanjutnya telah diterbitkan Surat Edaran dari Deputi Bidang Pengawasan Terapeutik dan NAPZA Badan POM Nomor B-PW 02.03.341.3.10.17.5232 tanggal 12 Oktober 2017 perihal Pemberian Sanksi Administrasi Fasilitas Pelayanan Kefarmasian, dimana sanksi administrasi terkait hasil pemeriksaan fasilitas pelayanan kesehatan, dapat ditindaklanjuti oleh Balai Besar/Balai POM provinsi setempat. Maka, hasil pemeriksaan fasilitas pelayanan kefarmasian akan ditindaklanjuti langsung oleh Loka POM di Kabupaten Tulang Bawang untuk pemberian sanksi administrasi.



Pengawasan Sarana Distribusi Oleh Loka POM Di Kabupaten Tulang Bawang



Pengawasan Sarana Produksi MD Oleh Loka POM Di Kabupaten Tulang Bawang

3.2 Pengawasan NAPPZA (Narkotika, Psikotropika, Prekursor dan Zat Adiktif)

Dalam rangka menjamin mutu, keamanan, khasiat obat dan makanan yang beredar dipasaran, maka dilakukan sampling dan pengujian. Acuan dalam melaksanakan sampling adalah Pedoman Prioritas Sampling yang disusun berdasarkan kriteria umum,

khusus, ketersediaan metode analisis dan baku pembanding dari Badan POM.

Sampling produk perlu diupayakan sedemikian rupa sehingga dapat mendeteksi secara dini beredarnya produk palsu atau produk yang tidak memenuhi syarat (TMS) yang disebut sebagai *sampling surveillance*.

Jumlah sampel obat rutin yang di sampling pada tahun 2024 sesuai Daftar Isian Pelaksanaan Anggaran (DIPA) sebanyak 67 (enam puluh tujuh) sampel. Sampel tersebut diuji oleh personel Loka POM di Laboratorium Balai Besar dan Balai POM di Region Pekanbaru. Seluruh sampel obat telah selesai diuji hingga akhir Desember 2023 dengan hasil 65 (enam puluh lima) sampel memenuhi syarat (MS) dan 2 (dua) sampel tidak memenuhi syarat (TMS). Pengujian sampel obat tersebut dilakukan berdasarkan parameter uji yang telah ditentukan dan menggunakan metode pengujian sesuai buku standar atau acuan yang berlaku.

Loka POM di Kabupaten Tulang Bawang telah melakukan pengawasan peredaran Narkotika, Psikotropika, Prekursor dan Zat Adiktif (NAPPZA) serta Obat-Obat Tertentu yang sering disalahgunakan (OOT), dilakukan pada sarana distribusi dan pelayanan kefarmasian di wilayah kerja Loka POM di Kabupaten Tulang Bawang, dalam bentuk pemeriksaan setempat dan komprehensif. Loka POM Di Kabupaten Tulang Bawang belum memiliki sarana laboratorium yang dapat digunakan untuk melakukan pengujian barang bukti kasus NAPPZA dari pihak penegak hukum.

3.3 Pengawasan Mutu, Keamanan dan Kemanfaatan Obat Tradisional dan Obat Kuasi

Pengawasan terhadap produk obat tradisional dilakukan dengan cara pemeriksaan rutin terhadap sarana distribusi obat

tradisional dan suplemen kesehatan di wilayah kerja Loka POM Di Kabupaten Tulang Bawang. Pemeriksaan rutin dilakukan pada fasilitas distribusi Obat Tradisional sebanyak 14 (empat belas) sarana distribusi Obat Tradisional dengan hasil 10 (sepuluh) sarana memenuhi ketentuan (MK) sebesar 71.43%) dan 4 (empat) sarana tidak memenuhi ketentuan (TMK) sebesar 28,57. Hasil pemeriksaan sarana distribusi obat tradisional ditindaklanjuti dengan pelaporan tindak lanjut ke Direktorat Pengawasan Distribusi dan Pelayanan Obat Tradisional dan Suplemen Kesehatan Badan POM serta melalui aplikasi SIPT dan penyampaian rekomendasi Tindak Lanjut kepada sarana pelayanan kefarmasian untuk melakukan tindakan perbaikan dan pencegahan atau CAPA (*Corrective Action And Preventive Action*).

Jumlah sampel obat tradisional dan kuasi rutin yang di sampling pada tahun 2024 sesuai Daftar Isian Pelaksanaan Anggaran (DIPA) sebanyak 44 (empat puluh empat) sampel Obat Tradisional dengan hasil pengujian 10 (sepuluh) sampel tidak memenuhi syarat (TMS) dan 34 (tiga puluh empat) sampel memenuhi syarat (MS), 5 (lima) sampel produk kuasi dengan hasil pengujian seluruh sampel (100%) memenuhi syarat (MS).

3.4. Pengawasan Mutu, Keamanan dan Kemanfaatan Suplemen Kesehatan

Pengawasan terhadap produk suplemen kesehatan dilakukan dengan cara pemeriksaan rutin terhadap sarana distribusi obat tradisional dan suplemen kesehatan di wilayah kerja Loka POM Di Kabupaten Tulang Bawang. Pemeriksaan rutin dilakukan pada fasilitas distribusi Suplemen Kesehatan sebanyak 10 (sepuluh) sarana distribusi Suplemen Kesehatan dengan hasil semua sarana (100%) memenuhi ketentuan (MK). Hasil pemeriksaan sarana pelayanan ditindaklanjuti dengan pelaporan tindak lanjut ke

Direktorat Pengawasan Distribusi dan Pelayanan Obat Tradisional dan Suplemen Kesehatan Badan POM serta melalui aplikasi SIPT dan penyampaian rekomendasi Tindak Lanjut kepada sarana pelayanan kefarmasian untuk melakukan tindakan perbaikan dan pencegahan atau CAPA (*Corrective Action And Preventive Action*).

Jumlah sampel produk suplemen kesehatan rutin yang di sampling pada tahun 2024 sesuai Daftar Isian Pelaksanaan Anggaran (DIPA) sebanyak 27 (dua puluh tujuh) sampel Suplemen Kesehatan dengan hasil pengujian 1 (satu) sampel tidak memenuhi syarat (TMS) dan 26 (dua puluh enam) sampel memenuhi syarat (MS).

3.5. Pengawasan Mutu, Keamanan dan Kemanfaatan Kosmetik

Pengawasan produk kosmetik dilakukan terhadap sarana distribusi kosmetik tidak termasuk sarana produksi. Hal tersebut dikarenakan tidak tersedianya sarana produksi kosmetik di 5 kabupaten yang menjadi wilayah kerja Loka POM di Kabupaten Tulang Bawang.

Pada tahun 2024, pemeriksaan rutin fasilitas distribusi kosmetik dilakukan terhadap 69 (enam puluh sembilan) sarana dengan hasil 49 (empat puluh sembilan) sarana (71,01%) memenuhi ketentuan (MK) dan 20 (dua puluh) sarana (28,99%) tidak memenuhi ketentuan (TMK).

Jumlah sampel Kosmetik rutin yang di sampling pada tahun 2024 sesuai Daftar Isian Pelaksanaan Anggaran (DIPA) sebanyak 85 (delapan puluh lima) sampel kosmetik tetapi yang dilakukan sampling oleh Loka POM DI kab. Tulang Bawang sebanyak 48 (empat puluh delapan) dikarenakan terdapat pengujian sampel EG/DEG. Dari 85 (delapan puluh lima) sampel kosmetik telah selesai diuji hingga akhir Desember 2024 diperoleh hasil 69 (enam puluh sembilan) sampel memenuhi syarat (MS) dan 18 (delapan

belas) sampel tidak memenuhi syarat (TMS). Pengujian sampel kosmetik tersebut dilakukan berdasarkan parameter uji yang telah ditentukan dan menggunakan metode pengujian sesuai buku standar atau acuan yang berlaku.

3.6. Pengawasan Mutu dan Keamanan Produk Pangan dan Kemasan Pangan

Pada tahun 2024, pemeriksaan setempat dilaksanakan oleh petugas Loka POM di Kabupaten Tulang Bawang pada sarana produksi, dan distribusi Pangan. Prioritas pemeriksaan terhadap sarana produksi dan distribusi pangan yang berisiko tinggi, yang pada pemeriksaan terdahulu tidak memenuhi ketentuan yang berlaku serta sarana yang belum pernah diperiksa sebelumnya.

Pemeriksaan setempat sarana produksi pangan meliputi kesesuaian terhadap aspek - aspek Cara Pembuatan Pangan Olahan yang Baik (CPPOB). Sasaran pemeriksaan sarana produksi pangan yakni terhadap sarana produksi (Industri Pangan) yang produknya terdaftar dengan nomor MD dan Pangan Industri Rumah Tangga (P-IRT). Pada tahun 2024, pemeriksaan rutin sarana produksi pangan dilakukan terhadap 8 (delapan) sarana produksi PIRT dengan hasil 6 (enam) sarana (75%) memenuhi ketentuan (MK) dan 2 (dua) sarana (25%) tidak memenuhi ketentuan (TMK), sedangkan untuk sarana produksi MD dilakukan terhadap 29 (dua puluh sembilan) sarana dengan hasil 17 (tujuh belas) sarana (58,62%) memenuhi ketentuan (MK) dan 12 (dua belas) sarana (41,38%) tidak memenuhi ketentuan (TMK).

Pemeriksaan setempat sarana distribusi pangan dilakukan terhadap distributor serta sarana ritel seperti swalayan / supermarket, toko / warung, dan grosir. Pada tahun 2024, pemeriksaan rutin sarana distribusi pangan dilakukan terhadap 91 (sembilan puluh satu) sarana dengan hasil 86 (delapan puluh enam)

sarana (94,51%) memenuhi ketentuan (MK) dan 5 (lima) sarana (5,49%) tidak memenuhi ketentuan (TMK).

Sampling diprioritaskan terhadap produk pangan yang mempunyai risiko tinggi terhadap kesehatan dan diduga ditambahkan / mengandung bahan dilarang. Kegiatan *sampling* dilakukan berdasarkan prioritas *sampling* yang telah ditetapkan dengan mempertimbangkan kemampuan pengujian, ketersediaan reagensia, metode analisis, dan peralatan.

Jumlah sampel Pangan rutin yang di sampling pada tahun 2024 sesuai Daftar Isian Pelaksanaan Anggaran (DIPA) sebanyak 173 (seratus tujuh puluh tiga) sampel pangan tetapi yang dilakukan sampling oleh Loka POM Di Kab. Tulang Bawang. Dari 173 (seratus tujuh puluh tiga) sampel pangan telah selesai diuji diperoleh hasil 164 (seratus enam puluh empat) sampel memenuhi syarat (MS) dan 9 (sembilan) sampel tidak memenuhi syarat (TMS).

3.7. Pengujian Pangan (Pengujian Cepat)

Operasional pengujian sampel di Loka POM di Kabupaten Tulang Bawang dilakukan dengan metode pengujian kualitatif sederhana di lokasi sampling atau di mobil laboratorium keliling dengan menggunakan *rapid test kit*. Uji dengan *rapid test kit* dilakukan karena belum tersedia fasilitas laboratorium di Loka POM di Kabupaten Tulang Bawang.

Sepanjang tahun 2024, telah dilakukan sampling dan uji terhadap sampel pangan yang diduga mengandung bahan berbahaya, dengan total sampel seluruhnya sebanyak 826 sampel. Pengujian sampel pangan dilakukan uji bahan berbahaya dengan *rapid test kit* terhadap 4 parameter uji yaitu *Formalin*, *Boraks*, *Methanyl Yellow*, dan *Rhodamin B*. Ringkasan hasil uji sebagai berikut:

Hasil Pengujian Menggunakan Tes Kit/Uji Cepat

No	Kabupaten	Jumlah		Keterangan
		MS	TMS	
1	Lampung Utara, Way Kanan, Tulang Bawang, Tulang Barat, Mesuji.	823	3	3 sampel positif boraks yaitu sampel Rajawali, dan Bleng Merk Djago.

Dari hasil uji sampel terhadap bahan berbahaya pada sampel pangan diperoleh bahwa sebanyak 3 sampel positif mengandung bahan berbahaya, 3 sampel diantaranya mengandung Boraks.



Sampling dan Pengujian Mobil Laboratorium Keliling Oleh Loka POM Di Kabupaten Tulang Bawang

3.8. Sertifikasi Produk dan Fasilitas Produksi dan/atau Distribusi Obat dan Makanan

Loka POM di Kabupaten Tulang Bawang melakukan pendampingan kepada UMK pada tahun 2024. Uraian naratif dan grafis tentang sertifikasi produk dan fasilitas produksi meliputi Surat Keterangan Impor (SKI), Surat Keterangan Ekspor (SKE), dan rekomendasi/sertifikasi lainnya. Terdapat 2 (dua) UMK yang didampingi yaitu Kusriniati dan PT. Agung Mulia Bunga Tapioka. Kedua sarana tersebut telah mendapatkan sertifikat Izin Penerapan Cara Produksi Pangan Olahan yang Baik (IP CPPOB) dan juga NIE (Nomor Izin Edar).

3.9. Pemantauan Iklan dan Label

Pemantauan iklan Obat dan Makanan dilaksanakan setiap bulan termasuk tembakau/iklan rokok. Pada tahun 2024 dilaksanakan pengawasan terhadap iklan obat sebanyak 23 (dua puluh tiga), iklan obat tradisional sebanyak 47 (empat puluh tujuh), iklan suplemen kesehatan sebanyak 13 (tiga belas), iklan obat kuasi sebanyak 11 (sebelas), iklan kosmetik sebanyak 110 (seratus sepuluh), Iklan pangan sebanyak 134 (seratus tiga puluh empat), dan iklan rokok sebanyak 120 (seratus dua puluh) dengan media iklan berupa media cetak, elektronik, luar ruang, dan leaflet / brosur. Hasil pengawasan iklan dapat dilihat pada tabel sbb :

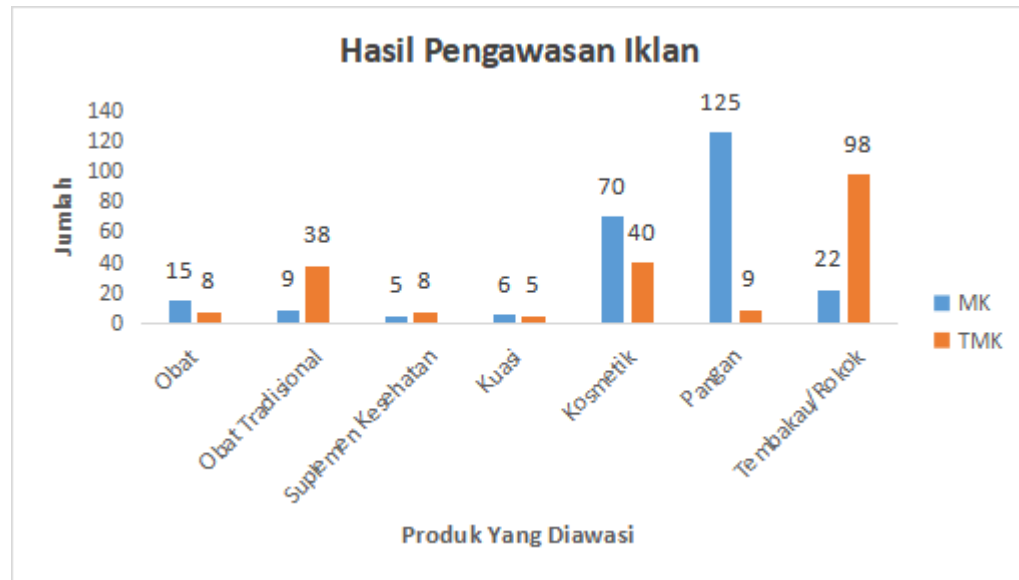

Diagram Pengawasan Iklan Sediaan Farmasi, Makanan, dan Produk Tembakau/Rokok

Hasil pemantauan terhadap 458 (empat ratus lima puluh delapan) iklan menunjukkan bahwa 252 (dua ratus lima puluh dua) iklan atau 55,02% dinyatakan memenuhi ketentuan (MK), sementara 206 (dua ratus enam) iklan atau 44,98% tidak memenuhi ketentuan (TMK).

Pemantauan label Obat dan Makanan dilaksanakan setiap bulan termasuk label tembakau/rokok. Pada tahun 2024 dilaksanakan pengawasan terhadap label obat sebanyak 67 (enam puluh tujuh), label obat tradisional sebanyak 44 (empat puluh empat), label suplemen kesehatan sebanyak 27 (dua puluh tujuh), label obat kuasi sebanyak 5 (lima), label kosmetik sebanyak 87 (delapan puluh tujuh), label pangan sebanyak 171 (seratus tujuh puluh satu), dan label rokok sebanyak 60 (enam puluh). Hasil pengawasan label dapat dilihat pada tabel sbb :

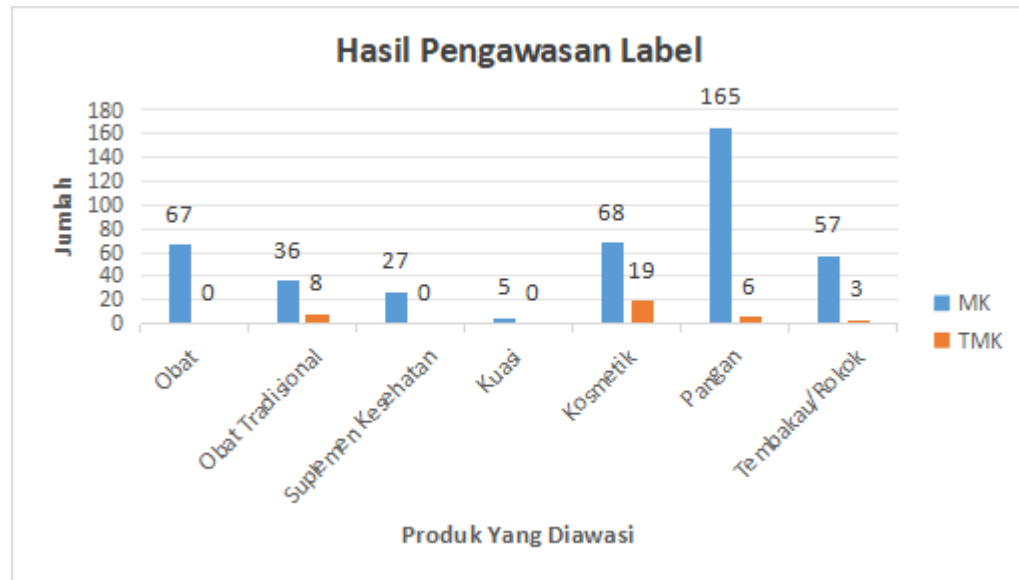

Diagram Pengawasan Label Sediaan Farmasi, Makanan, dan Produk Tembakau/Rokok

Hasil pemantauan terhadap 456 (empat ratus lima puluh enam) label menunjukkan bahwa 420 (empat ratus dua puluh) label atau 92,11% dinyatakan memenuhi ketentuan (MK), sementara 36 (tiga puluh enam) label atau 7,89% tidak memenuhi ketentuan (TMK).

3.10. Penyidikan Kasus Tindak Pidana di Bidang Obat dan Makanan

Dalam upaya penertiban dan pemberantasan peredaran produk Obat dan Makanan yang tidak memenuhi standart dan persyaratan keamanan, khasiat atau kemanfaatan dan mutu, termasuk produk obat dan makanan illegal, palsu serta obat keras di sarana yang tidak berhak, Loka POM di Kabupaten Tulang Bawang telah melakukan kegiatan patroli siber, operasi intelijen dan penindakan terhadap sarana yang melakukan pelanggaran atau tindak pidana di bidang Obat dan Makanan. Upaya ini dilakukan secara mandiri maupun bersinergi dengan Balai Besar di Bandar Lampung dan instansi penegak hukum lainnya.

Hasil kegiatan Poksi Penindakan terhadap pelanggaran atau tindak pidana di bidang obat dan makanan tahun 2024 sebagai berikut :

a. Dalam melakukan pengawasan, Poksi Penindakan Loka POM di Kabupaten Tulang Bawang melakukan kegiatan intelijen. Hal ini dilakukan berdasarkan laporan dari masyarakat maupun penelitian atau riset yaitu suatu proses investigasi yang dilakukan secara aktif dan sistematis, yang bertujuan untuk menemukan, mengumpulkan, menginterpretasi data dan fakta dilapangan oleh petugas intelijen. Telah dilakukan kegiatan intelijen di bidang obat dan makanan terhadap 8 sarana. Operasi intelijen berupa pengamatan, pengumpulan bahan keterangan dan pengawasan secara terbuka, dari jumlah tersebut yang telah dilakukan tindakan pengawasan terbuka sebanyak 7 sarana, dan dari pengawasan terbuka tersebut kemudian dilakukan peningkatan status kasus. Peningkatan kasus menjadi perkara yaitu ketinggian projustitia sebanyak 1 sarana didasarkan karena salah satunya pelanggaran atau perbuatan tersebut telah dilakukan secara berulang.

b. Perkembangan perdagangan secara online melalui media internet yang sudah sangat pesatnya di Indonesia, bahkan sudah sangat dikenal baik oleh masyarakat didukung dengan kemudahan dalam berbelanja dan bermacam jenis produk dan jasa yang ditawarkan, ini menjadi peluang bagi pelaku usaha untuk mencari keuntungan dengan salah satunya mengedarkan sediaan farmasi yang tidak memenuhi ketentuan (Sediaan farmasi yang tidak memenuhi standard dan persyaratan keamanan, khasiat/kemanfaatan, dan mutu). Maka salah satu cara yang dilakukan Loka POM di Kabupaten Tulang Bawang untuk mencegah atau mengurangi maraknya peredaran produk tersebut di beberapa market place

dilakukan siber dan merekomendasikan *takedown* pada akun-akun penjualan yang mengiklankan sediaan farmasi yang tidak memenuhi ketentuan (Sediaan farmasi yang tidak memenuhi standard dan persyaratan keamanan, khasiat/kemanfaatan, dan mutu) tersebut. Pada Januari sd Desember tahun 2024, patroli siber yang telah dilakukan, menemukan akun yang mengedarkan sediaan farmasi yang tidak memenuhi ketentuan yaitu tidak memiliki izin edar dan mengandung bahan berbahaya sebanyak 89 akun produk, yang terdiri dari 61 akun produk yang mengedarkan sediaan kosmetik tidak memiliki izin edar, 25 akun produk mengedarkan produk obat tradisional tidak memiliki izin edar, 2 akun produk yang mengedarkan produk obat tidak memiliki izin edar dan 1 akun produk mengedarkan OOT. Dari hasil patroli siber tersebut telah direkomendasikan untuk dilakukan *takedown* pada akun produk yang diedarkan melalui e-commerce sebanyak 89 akun, sebanyak 10 akun dilakukan profiling, yaitu 9 akun produk kosmetik dan 1 produk obat.

c. Target Perkara Poksi Penindakan Loka POM di Kabupaten Tulang Bawang pada tahun 2024 sebanyak 1 (satu) perkara yang diharapkan naik ke tingkat Pro-Justitia. Sampai dengan bulan September 2024, Loka POM di Kabupaten Tulang Bawang telah memenuhi perkara yang ditargetkan. Dari 1 perkara yang didapat dengan komoditi obat keras dan obat tradisional. Dimana posisi kasus perkara adalah 1 (satu) perkara yaitu sudah Tahap 2 yaitu pelimpahan tersangka dan barang bukti.

d. Dari 1 (satu) perkara Loka POM di Kabupaten Tulang Bawang tersebut diatas yang yang ditindaklanjuti dengan Pro Justicia dengan uraian sebagai berikut :

- Perkara mengedarkan obat tradisional tanpa izin edar dan obat keras tanpa kewenangan keahlian pada bulan September tahun 2024, di Kabupaten Way Kanan. Jumlah barang bukti yang diamankan obat bahan alam (Obat Bahan Alam/jamu) sebanyak 44 (empat puluh empat item) dan Obat Keras Tanpa Keahlian dan Kewenangan sebanyak 185 (seratus delapan puluh lima) item, dan 2 (dua) dokumen dengan nilai nominal ekonomi Rp. 27.199.450,-. status perkara sudah Tahap 2.

Dari 1 (satu) Perkara yang dilakukan Projustitia Pasal 435 Jo. Pasal 138 ayat (2) dan melaksanakan praktik kefarmasian tanpa keahlian dan kewenangan yang berkaitan dengan Obat Keras sebagaimana dimaksud dalam Pasal 436 ayat (2) Jo. Pasal 145 ayat (1) Undang-undang Nomor 17 tahun 2023 tentang Kesehatan.

a. Perkara Carry Over Loka POM di Kabupaten Tulang Bawang masih mempunyai 1 perkara carry over pada tahun sebelumnya (tahun 2023) yang belum dapat diselesaikan yaitu perkara mengedarkan obat tradisional tanpa izin edar.

Perkara Carry Over

No	Perkara	Komoditi	Bulan	Status	Ket
1	Depot jamu Marfuin Kab. Tulang Bawang Barat	OT TIE	November 2023	P 21	Belum dapat dilakukan tahap 2

a. Berdasarkan hasil Data Rawan Kasus yang telah dilakukan pada wilayah kerja Loka POM di Kabupaten Tulang Bawang didapatkan sediaan farmasi berupa obat, obat tradisional serta kosmetika yang tidak memenuhi ketentuan berdasarkan peraturan yang berlaku. Berdasarkan data rawan kasus pada kerja Loka POM di Kabupaten Tulang Bawang sediaan farmasi tidak memenuhi ketentuan paling banyak berupa Obat tanpa izin edar dan kewenangan keahlian sebanyak 7 kasus (13,46%), kosmetika tanpa izin edar sebanyak 33 kasus (63,46%), obat tradisional tanpa izin edar sebanyak 12 kasus (23,07%). Sedangkan berdasarkan lokasi, data rawan kasus dapat di tunjukan pada table. Dapat dilihat bahwa trend kasus paling sering terjadi di Kabupaten Tulang Bawang Barat yaitu 19 kasus (36,53%).

Tabel 5. Rawan Kasus

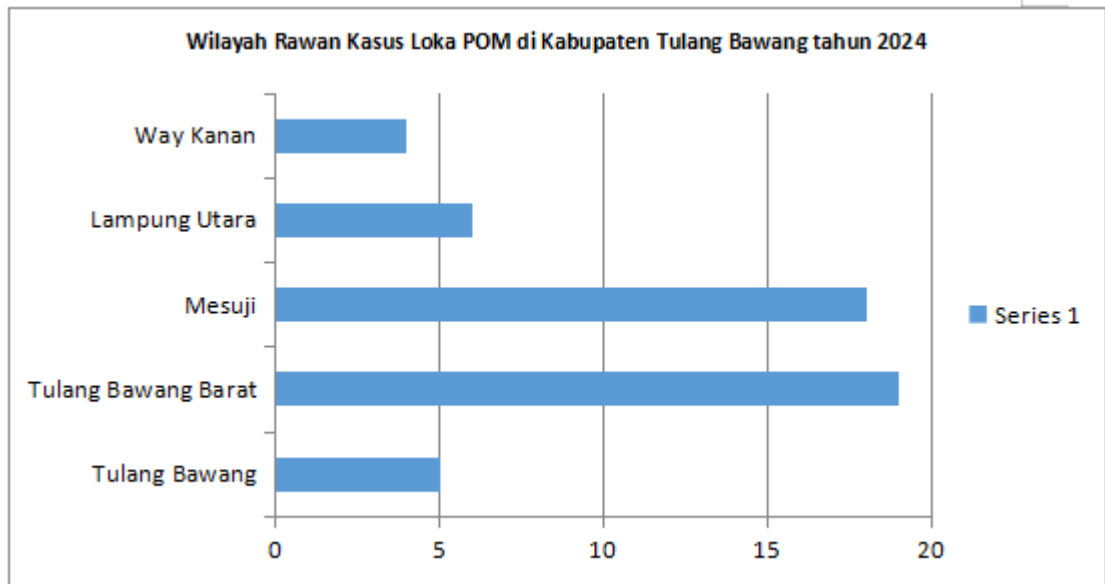

g. Poksi penindakan bekerjasama dengan instansi kepolisian dalam penindakan kejahatan dibidang sediaan farmasi, yaitu dengan beberapa Polres di Lampung dengan menjadi ahli pada kasus yang terjadi di Polres yang berhubungan dengan kejahatan di Bidang Sediaan Farmasi, yaitu 1 kasus dari Polres Tulang Bawang dan 1 kasus dari polres Mesuji.

h. Peningkatan Kompetensi SDM sangat diperlukan dalam rangka peningkatan kompetensi personil Poksi Penindakan, hal ini berguna untuk mengupdate pengetahuan petugas agar dapat mengungkap kejahatan yang akhir-akhir ini meningkat dengan pola dan modus yang selalu berubah. Penindakan diantaranya Personil mengikuti kegiatan peningkatan kompetensi yang diselenggarakan oleh Deputi IV yaitu :

1. Pelatihan PPNS lanjutan

2. Pertemuan Forum Koordinasi PPNS
3. Pelatihan Siber (secara daring dan luring)
4. Pelatihan Intelijen dasar
5. Pelatihan Cegah Tangkal
6. Pertemuan Forum Intelijen
7. Pertemuan Perkuatan Mekanisme Operasi Penyidikan.

3.11. Pemberdayaan Masyarakat/Konsumen

Kegiatan pemberdayaan masyarakat Loka POM di kabupaten Tulang Bawang tahun 2024 dilaksanakan baik dengan menggunakan anggaran DIPA maupun anggaran non-DIPA dengan beberapa jenis kegiatan. Rincian kegiatan Komunikasi, Informasi, dan Edukasi (KIE) yang dilakukan oleh Loka POM di Kabupaten Tulang Bawang dapat dilihat pada tabel 15A dan 15B.

1. Penyebaran Informasi dan Komunikasi, Informasi, dan Edukasi KIE

Dalam upaya meningkatkan pengetahuan konsumen tentang Obat, Obat Tradisional, Kosmetik, Suplemen Kesehatan, Pangan dan Bahan Berbahaya agar masyarakat mampu membentengi dirinya sendiri sehingga dapat secara mandiri memilih produk obat dan makanan yang tidak membahayakan kesehatan. Oleh karena itu dilakukan kegiatan penyebaran Informasi, serta Pemberdayaan Masyarakat/KIE melalui penyuluhan langsung kepada masyarakat.

Penyebaran informasi dan KIE serta Pemberdayaan Masyarakat melalui Penyuluhan dan Sosialisasi di daerah melalui kegiatan lintas sektor pada beberapa jenis kegiatan sebagai berikut :

1. KIE Cerdas Memilih Kosmetik dan Pangan Aman, Wujudkan Generasi Sehat dan Anti Narkoba bersama perwakilan Pelajar Kabupaten Tulang Bawang.
2. KIE Stunting dan Keamanan Pangan Bersama Dinas Pengendalian Penduduk dan Keluarga Berencana (P2KB) Kabupaten Tulang Bawang Barat.
3. KIE Pengenalan BPOM dan Keamanan Pangan melalui Kegiatan dalam rangka Kemah Pramuka SMA N 3 Menggala Kabupaten Tulang Bawang.
4. Edukasi Obat dan Makanan, Karya Bakti Ramadhan, dan Gerakan Minum Jamu Bersama bersama Saka POM Kabupaten Tulang Bawang.
5. Forum Konsultasi Publik : Peningkatan Pengembangan UMKM Daerah bersama Pemerintah Daerah Kabupaten Lampung Utara.
6. KIE Peringatan Hari Jamu Nasional : Lestarikan Jamu Aman, Wujudkan Generasi Sehat dan Unggul Bersama Gendis Ayu Jahe Kabupaten Tulang Bawang Barat.
7. KIE Stunting dan Keamanan Pangan bersama Dinas Pengendalian Penduduk dan Keluarga Berencana Kabupaten Mesuji.
8. Komunikasi, Informasi, dan Edukasi dalam rangka TC PERANSAKA bersama Kwartir Cabang Gerakan Pramuka Kabupaten Tulang Bawang.
9. Komunikasi Informasi dan Edukasi (KIE) dalam rangka Pameran Interaktif Keamanan Obat dan Makanan melalui SAKA Series PERANSAKA Provinsi Lampung di Kota Bandar Lampung.
10. KIE Pramuka Mengenal Informasi Nilai Gizi Pangan Olahan (ING) kepada Anggota Pramuka Penegak dan Penggalang Kwartir Ranting Tulang Bawang Udik Kabupaten Tulang Bawang Barat.

11. KIE Mengenal BPOM : Cerdas Memilih Obat dan Makanan Aman kepada siswa/i SMP Yapindo Kabupaten Tulang Bawang.
12. Edukasi Stunting dan Keamanan Pangan kepada Remaja SMP N 2 Negeri Agung Way Kanan bersama Dinas Kesehatan Kabupaten Way Kanan.
13. Sosialisasi Keamanan Pangan Tahun 2024 kepada Dharma Wanita dan Pegawai Dinas Ketahanan Pangan Kabupaten Tulang Bawang.
14. KIE Keamanan Obat dan Makanan bersama BBPOM Di Bandar Lampung dalam kegiatan dengan Tokoh Masyarakat (Tomas) di Desa Margo Mulyo, Sido Mukti, Astra Ksetra, dan Mulyo Aji Kabupaten Tulang Bawang.
15. Bimbingan Teknis Penilaian Mandiri CPPOB IRTP Bagi Pelaku Usaha oleh Dinas Kesehatan Kab. Way Kanan.
16. KIE Keamanan Pangan Jajanan Anak Sekolah dalam Rangka Orientasi Siswa/i Sekolah SDN 01 Gunung Sakti Kabupaten Tulang Bawang.
17. Sosialisasi terkait Cara Produksi Pangan Olahan yang Baik (CPPOB) untuk Mitra Gendis Ayu Jahe dalam Kegiatan Pelatihan Gendis Ayu Jahe Kabupaten Tulang Bawang Barat.
18. Sosialisasi Keamanan Kosmetik pada Kegiatan Pendidikan dan Pelatihan Calon Anggota Paskibraka Tahun 2024.
19. KIE Keamanan Obat dan Makanan serta Pameran Edukasi Bagi Pramuka dalam Peringatan HUT Pramuka Ke-63 Tahun di Kabupaten Tulang Bawang.
20. KIE Pramuka Mengenal Informasi Nilai Gizi Pangan Olahan pada kegiatan Pramuka Madrasah Aliyah Negeri 2 Tulang Bawang Barat.
21. KIE Pramuka Mengenal Informasi Nilai Gizi Pangan Olahan pada kegiatan Pramuka SMA N 3 Menggala Tulang Bawang.
22. KIE Keamanan Obat dan Makanan Bagi Pramuka dalam Peringatan HUT Pramuka Ke-63 Tahun Tulang Bawang Barat.

23. KIE Pramuka Mengenal Informasi Nilai Gizi Pangan Olahan pada kegiatan Pramuka Pramuka Penegak SMA N 1 Menggala Kabupaten Tulang Bawang.
24. KIE Edukasi Keamanan Pangan, Jajanan Anak Sekolah pada kegiatan MIN 1 Kabupaten Tulang Bawang.
25. Komunikasi, Informasi dan Edukasi (KIE) Obat dan Makanan dengan tema "Edukasi Cerdas Memilih Jajanan Sekolah Aman" di SD Islam Al-Furqon Kabupaten Tulang Bawang Barat.
26. Edukasi Stunting dan Pencegahan PTM Melalui Keamanan Pangan SMA N 2 TBU Kabupaten Tulang Bawang Barat.
27. Pameran Jambore Inovasi Nusantara oleh LAN RI untuk Inovasi “Kaka Beraksi” di Kota Palangka Raya.
28. Penyebaran informasi Keamanan Pangan Kegiatan *Fun Cooking* SDIT Hidayatullah Kabupaten Tulang Bawang.
29. Pengawasan Program Prioritas Nasional, Pangan Jajanan Anak Sekolah Aman dan Pasar Pangan Aman Berbasis Komunitas oleh BBPOM di Bandar Lampung di Kabupaten Way Kanan.

Kegiatan Penyebaran Informasi (PI) di 5 Kabupaten wilayah kerja Loka POM di Kabupaten Tulang Bawang dilakukan sebanyak 12 (dua belas) kali sepanjang tahun 2024. Total jumlah peserta yang diberdayakan sebanyak 552 Orang. Sementara Pemberdayaan Masyarakat melalui Penyuluhan dan Sosialisasi di daerah melalui kegiatan lintas sektor sebanyak 22 (dua puluh dua) kegiatan baik di Kabupaten Tulang Bawang, Kabupaten Tulang Bawang Barat, Lampung Utara, Way Kanan, maupun Kabupaten Mesuji. Total jumlah peserta yang diberdayakan sebanyak 3195 Orang.



a. KIE Cerdas Memilih Kosmetik dan Pangan Aman, Wujudkan Generasi Sehat dan Anti Narkoba BERSAMA ketua/anggota Organisasi Siswa dan Pramuka Siswa/i SMA/AMK/MA Kabupaten Tulang Bawang.



b. KIE Stunting dan Keamanan Pangan Bersama Dinas Pengendalian Penduduk dan Keluarga Berencana (P2KB) Kabupaten Tulang Bawang Barat.



c. Forum Konsultasi Publik : Peningkatan Pengembangan UMKM Daerah bersama Pemerintah Daerah Kabupaten Lampung Utara.



d. KIE Peringatan Hari Jamu Nasional : Lestarkan Jamu Aman, Wujudkan Generasi Sehat dan Unggul Bersama Gendis Ayu Jahe Kabupaten Tulang Bawang Barat.



e. Edukasi Obat dan Makanan, Karya Bakti Ramadhan, dan Gerakan Minum Jamu Bersama bersama Saka POM Kabupaten Tulang Bawang.

f. KIE Mengenal BPOM : Cerdas Memilih Obat dan Makanan Aman kepada siswa/i SMP Yapindo Kabupaten Tulang Bawang.

Penyebaran Informasi Tahun 2024



a. Sosialisasi Keamanan Pangan Tahun 2024 kepada Dharma Wanita dan Pegawai Dinas Ketahanan Pangan Kabupaten Tulang Bawang.



b. KIE Edukasi Keamanan Pangan, Jajanan Anak Sekolah pada kegiatan MIN 1 Kabupaten Tulang Bawang.



c. Bimbingan Teknis Penilaian Mandiri CPPOB IRTP Bagi Pelaku Usaha oleh Dinas Kesehatan Kab. Way Kanan.



d. KIE Keamanan Pangan Jajanan Anak Sekolah dalam Rangka Orientasi Siswa/i Sekolah SDN 01 Gunung Sakti Kabupaten Tulang Bawang.

Penyebaran Informasi Melalui Penyuluhan dan Sosialisasi di Daerah Pada Kegiatan Bersama Lintas Sektor Tahun 2024

Dalam penyampaian Komunikasi, Informasi dan Edukasi (KIE) mengenai obat dan makanan informasi selain penyampaian langsung, informasi disampaikan pula melalui Stand Banner/Roll Banner, Spanduk, pembagian Brosur, dan alat peraga.



a. KIE Stunting dan Keamanan Pangan Bersama Dinas Pengendalian Penduduk dan Keluarga Berencana (P2KB) Kabupaten Tulang Bawang Barat.



b. KIE Stunting dan Keamanan Pangan bersama Dinas Pengendalian Penduduk dan Keluarga Berencana Kabupaten Mesuji.



c. Edukasi Stunting dan Keamanan Pangan kepada Remaja SMP N 2 Negeri Agung Way Kanan bersama Dinas Kesehatan Kabupaten Way Kanan.

KIE Stunting dan Keamanan Pangan Tahun 2024

Sebagai bentuk dukungan nyata BPOM dalam percepatan penurunan stunting daerah, dalam rangka pelaksanaan Rencana Aksi Nasional Percepatan Penurunan Stunting (RAN-PASTI) sesuai ayat (2) Pasal 8 Peraturan Presiden Republik Indonesia Nomor 72 Tahun 2021 dilaksanakan oleh Pemerintah Kabupaten/Kota, Pemerintah Desa dan pemangku kepentingan, Loka Tulang Bawang melaksanakan Kegiatan Penyebaran Informasi mengenai Stunting dan Keamanan Pangan sejumlah 3 (tiga) kegiatan dengan melibatkan lintas sektor. Kegiatan ini dilaksanakan di Kabupaten Tulang Bawang Barat dan Mesuji bersama Dinas Pengendalian Penduduk dan Keluarga Berencana Kabupaten Tulang Bawang Barat dan Mesuji dengan Peserta sejumlah 40 orang yang terdiri dari kader penyuluh KB, calon pengantin, ibu hamil, ibu menyusui, ibu dengan balita, batita, dan batita.

Pelaksanaan Kegiatan dilakukan pula di Kabupaten Way Kanan bersama Dinas Kesehatan Kabupaten Way Kanan dengan Peserta sejumlah 40 orang yang terdiri remaja SMP N 2 Negeri Agung, dengan materi yang disampaikan terkait Stunting dan keamanan pangan serta stunting bagi remaja.

2. KIE Melalui Media Sosial

Perkembangan teknologi digital telah membawa perubahan signifikan dalam berbagai aspek kehidupan, salah satunya adalah dalam cara informasi disebarkan. Teknologi digital yang semakin maju, terutama dengan adanya internet, telah memberikan kemudahan bagi masyarakat untuk mengakses, berbagi, dan menyebarkan informasi dalam waktu yang sangat cepat. Transformasi ini tak lepas dari peran media sosial yang menjadi platform utama dalam penyebaran informasi secara instan dan luas. Facebook, YouTube, dan beberapa fitur media sosial lainnya, seperti cerita atau *stories* pada Instagram, *reels* yang bersaing dengan Tik Tok,

yang menjadi wadah kreatifitas pengguna dan memungkinkan penyebaran konten dengan jangkauan yang lebih luas, diharapkan dapat menjadi saluran penyebaran informasi yang baru dengan desain dan tampilan yang lebih menarik. Kecepatan penyebaran informasi melalui media sosial juga sangat tinggi, sehingga suatu informasi bisa sampai kepada penerima dengan sangat cepat bahkan dalam hitungan menit. Penggunaan media sosial juga mempermudah interaksi langsung antara pengguna dengan pihak yang menyebarkan informasi, yang membuat *feedback* atau umpan balik bisa terjadi secara cepat dan langsung.

Loka POM di Kabupaten Tulang Bawang tentu memandang hal tersebut sebagai peluang dan memanfaatkannya sebagai salah satu sarana media penyebaran informasi obat dan makanan. Melalui berbagai kanal media sosial yang dimiliki, Loka POM di Kabupaten Tulang Bawang telah melakukan KIE sebanyak 295 konten yang diunggah pada akun resmi instagram, 268 konten pada akun facebook, 192 konten pada akun twitter, 2 konten pada akun TikTok, dan 2 konten pada akun Youtube.

3. KIE Melalui Media Elektronik

Selain melalui media sosial, Loka POM di Kabupaten Tulang Bawang juga memanfaatkan keberadaan media elektronik sebagai sarana penyebaran informasi terkait keamanan obat dan makanan kepada masyarakat. Radio menjadi salah satu media yang dapat diberdayakan karena sampai saat ini radio masih memiliki pendengar yang setia sehingga memiliki peran strategis untuk memperluas jangkauan penyebaran informasi. Sepanjang tahun 2024, Loka POM di Kabupaten Tulang Bawang telah melakukan sosialisasi melalui siaran radio sebanyak 7 kali. Penyampaian sosialisasi yang dilakukan melalui media elektronik seperti radio juga diharapkan mampu meningkatkan pengetahuan masyarakat tentang obat dan makanan, sehingga mampu secara mandiri membentengi

dan melindungi diri, keluarga, dan lingkungan sekitar, dari peredaran obat dan makanan yang tidak aman bagi masyarakat.



a. Talkshow Radio SIP FM Mesuji 106.9 Mhz bersama Dinas Kesehatan Mesuji dengan tema Tips Cegah Stunting dengan Pilih Pangan Aman dan Bermutu (15 Februari 2024).



b. Talkshow dengan tema Keamanan Pangan Edisi Ramadhan di Radio Wijaya 93,7 FM Lampung Utara, bersama Dinas Kesehatan Kabupaten Lampung Utara (14 Maret 2024).



c. Talkshow “Generasi Bebas Stunting, Pilih Obat dan Makanan Aman” bersama dinas Pengendalian Penduduk dan Keluarga Berencana (P2KB) Kabupaten Tulang Bawang Barat, di Radio Elegan 95,7 FM Tulang Bawang Barat (4 Juli 2024).



d. Talkshow “Generasi Bebas Stunting, Pilih Obat dan Makanan Aman” bersama dinas Pengendalian Penduduk dan Keluarga Berencana (P2KB) Kabupaten Tulang Bawang Barat, di Radio Elegan 95,7 FM Tulang Bawang Barat (4 Juli 2024).



e. Talkshow Radio Semarak Kemerdekaan dan Hari Pramuka: Peran SAKA POM dalam mengawal Obat dan Makanan Aman, BAS Radio 103,3 FM Tulang Bawang (21 Agustus 2024).



f. Talkshow Radio HIT FM 100 Mhz Tulang Bawang Barat dengan tema Kupas Tuntas Obat dan Makanan Aman bersama Loka POM di Kabupaten Tulang Bawang (19 September 2024).



- g. Talkshow dengan tema “Benarkah Stunting Berkaitan dengan Remaja?” di Radio SIP FM Mesuji 106.9 Mhz (17 Oktober 2024).

4. Layanan Informasi dan Pengaduan

Loka POM di kabupaten Tulang Bawang memiliki Unit Layanan Pengaduan Konsumen (ULPK) yang berlokasi di Kantor Loka POM dan Mal Pelayanan Publik (MPP) kabupaten Tulang Bawang dan Tulang Bawang Barat. ULPK merupakan wadah untuk masyarakat bertanya dan menyampaikan pengaduan kepada Loka POM secara langsung terkait Obat dan Makanan baik dengan tatap muka maupun melalui media komunikasi lain.

Masyarakat selama ini paling banyak menyampaikan pertanyaan secara tatap muka kepada petugas. Pertanyaan yang diajukan oleh masyarakat masih didominasi pertanyaan seputar pangan, obat tradisional mengandung bahan kimia obat, kosmetik illegal, obat setelan, registrasi pangan, dan hal umum, seperti nomor izin edar (NIE) produk Obat dan Makanan, cara mengecek NIE menggunakan aplikasi Cek BPOM dan sebagainya.

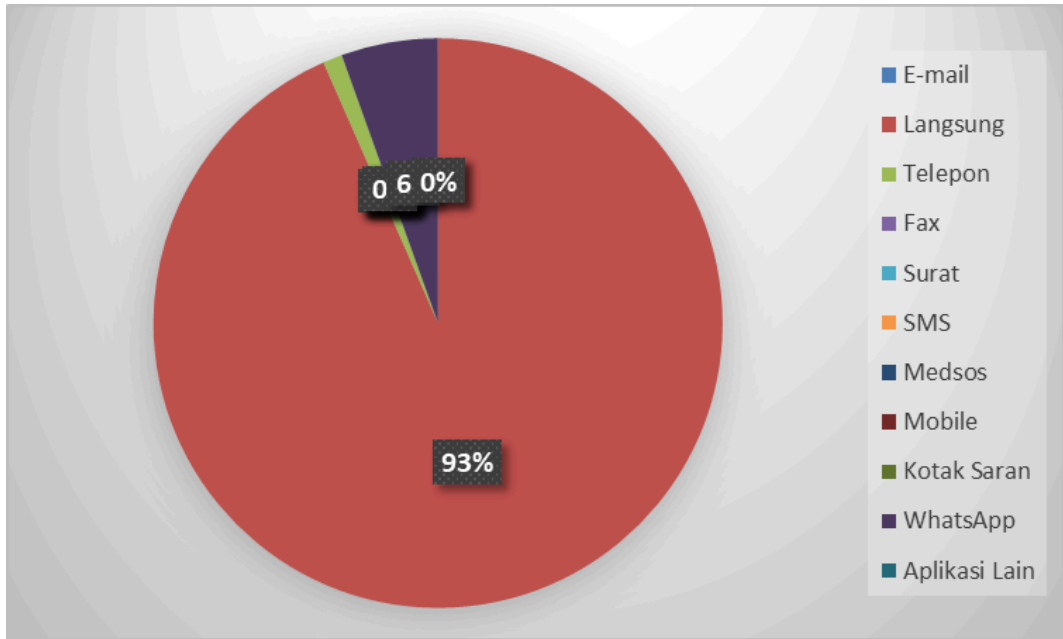

Persentase Sarana Penyampaian Pengaduan/Pertanyaan

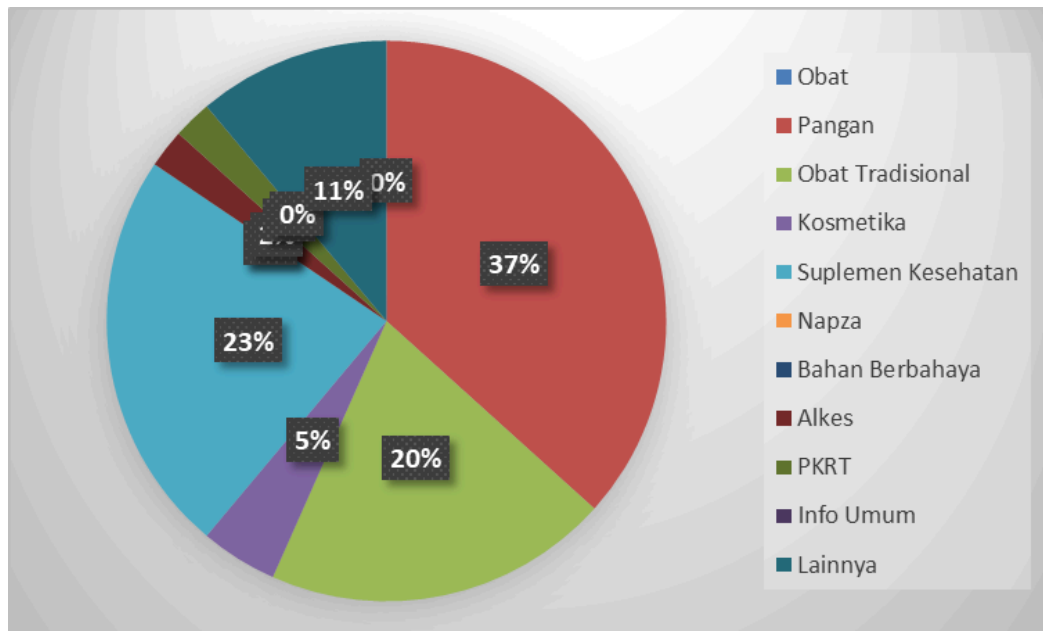

Persentase Pengaduan/Pertanyaan Berdasarkan Jenis Produk

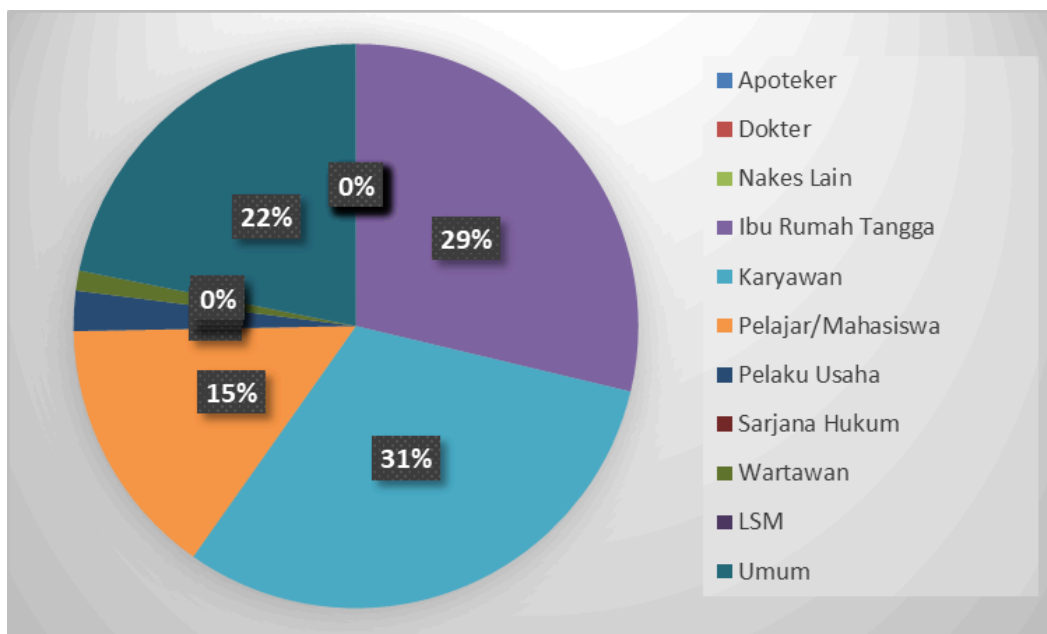

Persentase Penggolongan Konsumen Menurut Profesi

4.1 Pelayanan Informasi dan Pengaduan Konsumen di MPP Tulang Bawang

Loka POM di Kabupaten Tulang Bawang turut serta dalam mengisi pelayanan di Mall Pelayanan Publik (MPP) Kabupaten Tulang Bawang, MPP Mini Tulang Bawang, dan MPP Tulang Bawang Barat, serta MPP Mesuji. Pelayanan yang diberikan berupa pelayanan informasi dan pengaduan obat dan makanan serta informasi umum terkait Badan POM. Pada Tahun 2024, terdapat sejumlah 85 layanan informasi dan pengaduan yang dilaksanakan 29 layanan di Mal Pelayanan Publik dan Mal Pelayanan Publik Mini Kabupaten Tulang Bawang, 30 layanan informasi dan pengaduan di Mal Pelayanan Publik Kabupaten Tulang Bawang Barat, serta 26 layanan di mal pelayanan Publik Kabupaten Mesuji.



a. Pelayanan di MPP Kabupaten Bawang.



b. Pelayanan di MPP Mini Tulang Bawang.



c. Pelayanan di MPP Kabupaten Tulang Bawang Barat..



d. Pelayanan di MPP Kabupaten Mesuji.

Pelayanan Informasi di Mal Pelayanan Publik Tahun 2024

PERMASALAHAN, KESIMPULAN, DAN SARAN

4. 1 Permasalahan

Dalam pelaksanaan program Pengawas Obat dan Makanan oleh Loka POM di Kabupaten Tulang Bawang, ditemukan beberapa permasalahan yaitu:

(1) Masalah Internal

- Kompetensi SDM dalam hal teknis pengawasan Obat dan Makanan belum merata sehingga perlu adanya pengembangan kompetensi secara konsisten
- Stabilitas listrik kurang memadai, sehingga dapat menyebabkan kerusakan sarana dan prasarana elektronik kantor
- Belum tersedianya sarana dan prasarana yang memadai untuk menunjang efektivitas dan efisiensi pengawasan Obat dan Makanan oleh Loka POM di Kabupaten Tulang Bawang (contoh: kendaraan operasional khusus untuk daerah dengan kondisi geografis yang kurang memadai)
- Lahan dan gedung kantor sendiri dari hibah Pemerintah daerah Kabupaten Tulang Bawang memerlukan waktu dan biaya proses renovasi untuk layak huni

(1) Masalah Eksternal

- Kurangnya pengetahuan dan kesadaran pelaku usaha bidang obat dan makanan dalam menerapkan GMP dan GDP
- Masih digunakan Bahan Berbahaya oleh masyarakat untuk membuat produk pangan
- Masih ditemukan produk obat dan kosmetika tanpa izin edar (TIE) serta jenis obat (Keras) yang dijual tanpa kewenangan
- Perlu peningkatan komunikasi dan kerjasama dengan Pemerintah Daerah dan *stake holder* terkait di lima wilayah kerja

Loka POM di Kabupaten Tulang Bawang guna optimalisasi peran dan fungsi dalam memberikan pelayanan dan perlindungan kepada masyarakat dari Obat dan Makanan yang tidak memenuhi syarat

- Kurangnya Tenaga Teknis Kefarmasian di Sarana Pelayanan Kefarmasian (Saryanfar) baik di fasilitas milik pemerintah maupun swasta
- Wilayah pengawasan belum didukung infrastruktur (jalan) yang memadai, dan sebagian masih wilayah dalam kabupaten Tulang Bawang
- Tindak lanjut Dinas terkait terhadap temuan belum optimal

4.2 Simpulan

Pelaksanaan kegiatan oleh Loka POM di Kabupaten Tulang Bawang tahun 2024 secara umum dapat dilaksanakan dengan baik dan sesuai dengan target yang telah ditetapkan meskipun sarana dan prasarana untuk operasional kerja masih belum cukup memadai. Hal tersebut berkat dukungan, semangat kerja, dan komitmen dari seluruh pegawai Loka POM di Kabupaten Tulang Bawang; dukungan Balai Besar POM di Bandar Lampung selaku koordinator; dukungan Pemerintah Daerah, *stakeholder*, dan seluruh masyarakat baik yang berada di Kabupaten Tulang Bawang, Kabupaten Tulang Bawang Barat, Kabupaten Mesuji, Kabupaten Lampung Utara dan Kabupaten Way kanan.

Namun demikian, pemenuhan sarana dan prasarana operasional kerja perlu lebih ditingkatkan untuk optimalisasi pelayanan serta kegiatan pengawasan terhadap obat dan makanan yang beredar di masyarakat.

4.3 Saran

Saran-saran yang diperlukan terkait pembenahan ke depan sebagai berikut:

1. Peningkatan kompetensi sumber daya manusia melalui pelatihan teknis maupun manajerial
2. Pembangunan gedung kantor definitif termasuk sarana dan prasarana lainnya perlu segera ditindak lanjuti agar dapat menunjang pengawasan Obat dan Makanan oleh Loka POM di Kabupaten Tulang Bawang.
3. Pemenuhan sarana dan prasarana kantor untuk menunjang pengawasan dan kegiatan Loka POM Di Kabupaten Tulang Bawang.
4. Peningkatan koordinasi dengan *stakeholder* melalui pembuatan nota kesepahaman dan implementasinya, kegiatan sosialisasi, *workshop* dan advokasi dalam rangka pengawasan obat dan makanan terpadu.
5. Pemberdayaan masyarakat melalui sosialisasi dan penyebaran informasi tentang Obat dan Makanan yang lebih intens baik melalui media massa maupun media elektronik, KIE/penyuluhan kepada masyarakat agar lebih cermat dalam memilih produk Obat dan Makanan yang memenuhi persyaratan mutu, keamanan dan kemanfaatan.

LAMPIRAN

Tabel 1.A. *Sampling* dan Pengujian Rutin Obat dan Makanan

No	Komoditi	Metode Sampling	Nama UPT	Satuan	Target 1 Tahun Sesuai	Jumlah Sampling	Jumlah Sampel Diperiksa	TMS	MS
----	----------	-----------------	----------	--------	-----------------------	-----------------	-------------------------	-----	----

					Pedoman Sampling		dan Diuji Sesuai Standar	TIE/ Ilegal/ Palsu	Rusak	Kedaluwarsa	Pengujian *	Total	
1	2	3	4	5	6	7	8=13+14	9	10	11	12	13=9+10+11+12	14
1	Obat	Targeted	Loka POM Di Kabupaten Tulang Bawang	sampel	13	13	13	0	0	0	0	0	13
		Random	Loka POM Di Kabupaten Tulang Bawang	sampel	54	54	54	0	0	0	2	2	52
2	Obat Tradisional	Targeted	Loka POM Di Kabupaten Tulang Bawang	sampel			0					0	
		Random	Loka POM Di Kabupaten Tulang Bawang	sampel			0					0	
3	Obat Kuasi	Targeted	Loka POM Di Kabupaten Tulang Bawang	sampel			0					0	
		Random	Loka POM Di Kabupaten Tulang Bawang	sampel			0					0	
4	Suplemen Kesehatan	Targeted	Loka POM Di Kabupaten Tulang Bawang	sampel			0					0	
		Random	Loka POM Di Kabupaten Tulang Bawang	sampel			0					0	
5	Kosmetik	Targeted	Loka POM Di Kabupaten Tulang Bawang	sampel			0					0	
		Random	Loka POM Di Kabupaten Tulang Bawang	sampel			0					0	
6	Pangan	Targeted	Loka POM Di Kabupaten Tulang Bawang	sampel			0					0	
		Random	Loka POM Di Kabupaten Tulang Bawang	sampel			0					0	
7	Pangan Fortifikasi	Targeted	Loka POM Di Kabupaten Tulang Bawang	sampel			0					0	
8	Rokok	Targeted	Loka POM Di Kabupaten Tulang Bawang	sampel	0	0	0	0	0	0	0	0	0
TOTAL TARGETED			Loka POM Di Kabupaten Tulang Bawang	sampel	13	13	13	0	0	0	0	0	13
TOTAL RANDOM			Loka POM Di Kabupaten Tulang Bawang	sampel	54	54	54	0	0	0	2	2	52
TOTAL				sampel	67	67	67	0	0	0	2	2	65

Tabel 1.B. *Sampling* dan Pengujian Non Rutin Obat dan Makanan

No	Komoditi	Nama UPT	Jenis Pengujian	Satuan	Jumlah Sampel	Jumlah Sampel Yang Diuji	TMS	MS
1	2	3	4	5	6	7=8+9	8	9
1	Obat *	Loka POM Di Kabupaten Tulang Bawang	0	sampel	0	0	0	0
2	Obat Tradisional	Loka POM Di Kabupaten Tulang Bawang	0	sampel	0	0	0	0

3	Obat Kuasi	Loka POM Di Kabupaten Tulang Bawang	0	sampel	0	0	0	0
4	Suplemen Kesehatan	Loka POM Di Kabupaten Tulang Bawang	0	sampel	0	0	0	0
5	Kosmetik	Loka POM Di Kabupaten Tulang Bawang	0	sampel	0	0	0	0
6	Pangan	Loka POM Di Kabupaten Tulang Bawang	0	sampel	0	0	0	0
Total		Loka POM Di Kabupaten Tulang Bawang	0	sampel	0	0	0	0
TOTAL			0	sampel	0	0	0	0

Tabel 1.C. *Sampling* dan Pengujian Sederhana Obat dan Makanan dengan *Rapid Test Kit*

No	Komoditi	Nama UPT	Satuan	Jumlah Sampel	Jumlah Sampel Yang Diuji	TMS	MS
1	2	3	4	5	6=7+8	7	8
1	Obat	Loka POM Di Kabupaten Tulang Bawang	sampel	8	8	0	8
2	Pangan	Loka POM Di Kabupaten Tulang Bawang	sampel	826	826	3	823
TOTAL			sampel	834	834	3	831

Tabel 1.D. *Sampling* dan Pengujian Kimia Sesuai Regionalisasi Laboratorium

No	Nama UPT	Asal Sampel (UPT Anggota Region)	Komoditi	Satuan	Jumlah Sampel Regionalisasi yang Diterima	Jumlah Sampel Regionalisasi Yang Diuji	MS	TMS
1	3	4	2	5	6	7=8+9	8	9
1	Loka POM Di Kabupaten Tulang Bawang	N/A	Obat	sampel	0	0	0	0
		N/A	Obat Tradisional	sampel	0	0	0	0
		N/A	Obat Kuasi	sampel	0	0	0	0
		N/A	Suplemen Kesehatan	sampel	0	0	0	0
		N/A	Kosmetik	sampel	0	0	0	0
		N/A	Pangan	sampel	0	0	0	0
Total				sampel	0	0	0	0

Tabel 1.E. *Sampling* dan Pengujian Mikrobiologi Sesuai Regionalisasi Laboratorium

No	Nama UPT	Asal Sampel (UPT Anggota Region)	Komoditi	Satuan	Jumlah Sampel Regionalisasi yang Diterima	Jumlah Sampel Regionalisasi Yang Diuji	MS	TMS
1	3	4	2	5	6	7=8+9	8	9

1	Loka POM Di Kabupaten Tulang Bawang	N/A	Obat	sampel	0	0	0	0
		N/A	Obat Tradisional	sampel	0	0	0	0
		N/A	Obat Kuasi	sampel	0	0	0	0
		N/A	Suplemen Kesehatan	sampel	0	0	0	0
		N/A	Kosmetik	sampel	0	0	0	0
		N/A	Pangan	sampel	0	0	0	0
Total				sampel	0	0	0	0

Tabel 2.A. Hasil Pengujian Obat Menurut Parameter Uji

NO	JENIS PARAMETER UJI	JUMLAH	HASIL PENGUJIAN	
			MS	TMS
1	2	3=4+5	4	5
1	Fisika :			
	▪ pH	0	0	0
	▪ Waktu hancur	8	8	0
	▪ Disolusi	0	0	0
	▪ Volume terpindahkan	0	0	0
	▪ Isi minimum	0	0	0
	▪ Indeks bias	0	0	0
	▪ Lain-lain (sebutkan)	0	0	0
2	Kimia :			
	▪ Identifikasi	8	8	0
	▪ Penetapan kadar zat aktif	8	8	0
	▪ Lain-lain (sebutkan)	0	0	0
	JUMLAH	24	24	0

Tabel 2.B. Hasil Pengujian Obat Tradisional Menurut Parameter Uji

NO	JENIS PARAMETER UJI	JUMLAH	HASIL PENGUJIAN	
			MS	TMS
1	2	3=4+5	4	5
1	Fisika :			
	▪ Kadar air	0	0	0
	▪ Lain-lain (sebutkan)	0	0	0
2	Kimia :			
	▪ Cemar logam berat	0	0	0
	▪ Kadar etanol dan methanol	0	0	0
	▪ Zat tambahan yang diizinkan (Pewarna, pengawet dan Pemanis buatan)	0	0	0
	▪ Bahan kimia obat	0	0	0
	Cemaran residu pelarut			

	▪ Lain-lain (sebutkan)	0	0	0
	TOTAL	0	0	0

Tabel 2.C. Hasil Pengujian Obat Kuasi Menurut Parameter Uji

NO	JENIS PARAMETER UJI	JUMLAH	HASIL PENGUJIAN	
			MS	TMS
1	2	3=4+5	4	5
1	Fisika :			
	▪ Lain-lain (sebutkan)	0	0	0
2	Kimia :			
	Identifikasi/PK Asam Salisilat	0	0	0
	Identifikasi Metil Salisilat	0	0	0
	▪ Lain-lain (sebutkan)	0	0	0
	TOTAL	0	0	0

Tabel 2.D. Hasil Pengujian Suplemen Kesehatan Menurut Parameter Uji

NO	JENIS PARAMETER UJI	JUMLAH	HASIL PENGUJIAN	
			MS	TMS
1	2	3=4+5	4	5
1	Fisika :			
	▪ Kadar Air	0	0	0
	▪ Lain-lain (sebutkan)	0	0	0
2	Kimia :			
	▪ Identifikasi	0	0	0
	▪ Penetapan kadar zat aktif	0	0	0
	Cemaran residu pelarut			
	PK Etanol Metanol			
	▪ Lain-lain (sebutkan)	0	0	0
	JUMLAH	0	0	0

Tabel 2.E. Hasil Pengujian Kosmetik Menurut Parameter Uji

NO	JENIS PARAMETER UJI	JUMLAH	HASIL PENGUJIAN
----	---------------------	--------	-----------------

			MS	TMS
1	2	3=4+5	4	5
1	Kimia :			
	▪ Identifikasi Pewarna	0	0	0
	▪ Identifikasi Pengawet	0	0	0
	▪ PK Pengawet	0	0	0
	▪ PK Tabir Surya	0	0	0
	▪ PK Etanol dan Metanol	0	0	0
	▪ Lain-lain (sebutkan)	0	0	0
	TOTAL	0	0	0

Tabel 2.F. Hasil Pengujian Pangan Menurut Parameter Uji

NO	JENIS PARAMETER UJI	JUMLAH	HASIL PENGUJIAN	
			MS	TMS
1	2	3=4+5	4	5
1	Fisika :			
	▪ pH	0	0	0
	▪ Indeks bias	0	0	0
	▪ Kadar abu	0	0	0
	▪ Kadar air	0	0	0
	▪ Padatan total	0	0	0
	▪ Lain-lain (sebutkan)	0	0	0
2	Kimia :			
	▪ PK Lemak	0	0	0
	▪ PK Protein	0	0	0
	▪ PK Vitamin	0	0	0
	▪ PK Mineral (Ca, Zn, Na, K, P, Fe, Mg)	0	0	0
	▪ PK Gula	0	0	0
	▪ PK Karbohidrat	0	0	0
	▪ PK Mikotoksin	0	0	0
	▪ PK Pemanis buatan	0	0	0
	▪ PK Pengawet	0	0	0
	▪ PK Kloramfenikol	0	0	0
	▪ PK Sianida	0	0	0
	▪ PK Hidroksi metil furfural	0	0	0
	▪ PK Sulfur dioksida	0	0	0
	▪ PK Kesadahan	0	0	0
	▪ PK Zat organik	0	0	0
	▪ PK Senyawa (NO ₂ , NO ₃ , CN, Cl ₂)	0	0	0
	▪ PK Kofein	0	0	0
	▪ PK Theina	0	0	0
	▪ PK Etanol dan methanol	0	0	0
	▪ PK Natrium klorida	0	0	0
	▪ PK Kalium iodat	0	0	0
	▪ Penetapan bilangan asam, iodium dan peroksida	0	0	0
	▪ Pewarna sintetik	0	0	0
	▪ Identifikasi histamin	0	0	0
	▪ Identifikasi boraks	0	0	0
	▪ Cemar logam	0	0	0
	▪ Residu pestisida	0	0	0

	▪ Identifikasi arsen	0	0	0
	▪ Identifikasi formalin	0	0	0
	▪ Lain-lain (sebutkan)	0	0	0
	TOTAL	0	0	0

Tabel 2.G. Hasil Pengujian Mikrobiologi Menurut Parameter Uji

NO	JENIS PARAMETER UJI	JUMLAH	HASIL PENGUJIAN	
			MS	TMS
1	2	3=4+5	4	5
1	Obat :			
	▪ A L T	0	0	0
	▪ Uji batas cemaran	0	0	0
	▪ Uji Sterilitas	0	0	0
	▪ Uji Potensi	0	0	0
	▪ Uji Koefisien Fenol	0	0	0
	▪ Bebas <i>Escherichia coli</i>	0	0	0
	▪ <i>Escherichia coli</i>	0	0	0
	▪ <i>Salmonella sp</i>	0	0	0
	▪ <i>Salmonella aureus</i>	0	0	0
	▪ <i>Pseudomonas aeruginosa</i>	0	0	0
	▪ Lain-lain (sebutkan)	0	0	0
2	Obat Tradisional :			
	▪ A L T	0	0	0
	▪ Angka Kapang	0	0	0
	▪ Angka Khamir	0	0	0
	▪ <i>Escherichia coli</i>	0	0	0
	▪ <i>Salmonella sp</i>	0	0	0
	▪ <i>Staphylococcus aureus</i>	0	0	0
	▪ <i>Pseudomonas aeruginosa</i>	0	0	0
	▪ <i>Candida albicans</i>	0	0	0
	▪ <i>Clostridium perfringens</i>	0	0	0
	▪ <i>Clostridium tetani</i>	0	0	0
	▪ <i>Bacillus anthrax</i>	0	0	0
	▪ Lain-lain (sebutkan)	0	0	0
3	Suplemen Kesehatan :			
	▪ A L T	0	0	0
	▪ Angka Kapang	0	0	0
	▪ Angka Khamir	0	0	0

	▪ <i>Candida Albicans</i>	0	0	0
	▪ <i>Shigella</i>	0	0	0
	▪ <i>Staphylococcus Aureus</i>	0	0	0
	▪ <i>Escherichia Coli</i>	0	0	0
	▪ <i>Pseudomonas Aeruginosa</i>	0	0	0
	▪ <i>Salmonella Sp</i>	0	0	0
	▪ <i>Fragmen DNA Babi</i>	0	0	0
	▪ Lain-lain (sebutkan)	0	0	0
4	Kosmetik :			
	▪ A L T	0	0	0
	▪ A K K	0	0	0
	▪ <i>Staphylococcus aureus</i>	0	0	0
	▪ <i>Candida albicans</i>	0	0	0
	▪ <i>Pseudomonas aeruginosa</i>	0	0	0
	▪ Lain-lain (sebutkan)	0	0	0
5	Pangan :			
	▪ ALT	0	0	0
	▪ ALT Pembentuk spora	0	0	0
	▪ MPN Coliform	0	0	0
	▪ Angka Kapang	0	0	0
	▪ Angka Khamir	0	0	0
	▪ Angka <i>Salmonella aureus</i>	0	0	0
	▪ Angka <i>Clostridium perfringens</i>	0	0	0
	▪ Angka <i>Enterococci</i>	0	0	0
	▪ Angka <i>Coliform</i>	0	0	0
	▪ <i>Escherichia coli</i>	0	0	0
	▪ <i>Salmonella aureus</i>	0	0	0
	▪ <i>Salmonella sp</i>	0	0	0
	▪ <i>Enterococci</i>	0	0	0
	▪ <i>Vibrio cholerae</i>	0	0	0
	▪ <i>Vibrio parahaemolyticus</i>	0	0	0
	▪ <i>Clostridium perfringens</i>	0	0	0
	▪ Lain-lain (sebutkan)	0	0	0
	TOTAL	0	0	0

Tabel 3.A. Jenis Bahan Kimia Obat (BKO) dalam Sampel Obat Tradisional

No	Nama Obat Tradisional	Nama BKO	Jumlah
1	2	3	4
A	Sampel Rutin		

1	NIHIL	0
B	Sampel Non Rutin	
1	NIHIL	0
C	Sampel Penelurusan Kasus	
1	NIHIL	0
TOTAL		0

Tabel 3.B. Jenis Bahan Berbahaya/Dilarang dalam Sampel Kosmetik

No	Nama Kosmetik	Nama Bahan Berbahaya/Dilarang	Jumlah
1	2	3	4
A	Sampel Rutin		
1	NIHIL		0
B	Sampel Non Rutin		
1	NIHIL		0
C	Sampel Penelurusan Kasus		
1	NIHIL		0
TOTAL			0

Tabel 3.C. Jenis Kandungan Bahan Berbahaya dalam Sampel Pangan

No	Nama Produk Pangan	Kandungan Bahan Berbahaya	Jumlah
1	2	3	4
A	Sampel Rutin		
1	NIHIL		
B	Sampel Non Rutin		
1	NIHIL		
C	Sampel Pengujian Sederhana		
1	Rajawali dan Bleng Jago	Bleng (Boraks)	3
TOTAL			3

Tabel 4.A. Evaluasi Umum Prioritas Sampling Obat

No.	Jenis Sampel (sesuai prioritas sampling)	Rencana Tahunan	Realisasi	% Pencapaian
1	2	3	4	5=(4/3 x 100%)
	Total Sampel	67	67	100%

	A. Sampling Acak (80%)	54	54	100%
	1. JKN (50%)	27	27	100%
1	Antiinfeksi Umum untuk Penggunaan Sistemik	4	5	125%
2	Obat Pencernaan dan Metabolisme	4	4	100%
3	Sistem Pernapasan	3	3	100%
4	Sistem saraf pusat	3	3	100%
5	Sistem Kardiovaskular	2	2	100%
6	Sistem muskuloskeletal	2	2	100%
7	Dermatologis	2	2	100%
8	Obat Darah dan Pembentuk Darah	1	1	100%
9	Sediaan Hormon Sistemik, Tidak Termasuk Hormon Seks	1	1	100%
10	Sistem Genito Urinari dan Hormon Seks	1	1	100%
11	Organ Sensorik	1	1	100%
12	Antiparasit	1	1	100%
13	Anti Neoplastik dan Agen Imunomodulator	1	1	100%
14	Lain-lain	1	0	0%
	2. NON JKN (50%)	27	27	100%
1	Antiinfeksi Umum untuk Penggunaan Sistemik	4	4	100%
2	Obat Pencernaan dan Metabolisme	4	4	100%
3	Sistem Pernapasan	3	3	100%
4	Sistem saraf pusat	3	3	100%
5	Sistem Kardiovaskular	2	2	100%
6	Sistem muskuloskeletal	2	2	100%
7	Dermatologis	2	2	100%
8	Obat Darah dan Pembentuk Darah	1	1	100%
9	Sediaan Hormon Sistemik, Tidak Termasuk Hormon Seks	1	1	100%
10	Sistem Genito Urinari dan Hormon Seks	1	1	100%
11	Organ Sensorik	1	1	100%
12	Antiparasit	1	1	100%
13	Anti Neoplastik dan Agen Imunomodulator	1	1	100%
14	Lain-lain	1	1	100%
	B. Sampling Targeted (20%)	13	13	100%
	1. Sampling Kasus (40%)	5	5	100%
	2. Sampling Hulu obat JKN dan Program (50%)	7	7	100%
1	Antiinfeksi Umum untuk Penggunaan Sistemik	1	1	100%
2	Obat Pencernaan dan Metabolisme	1	1	100%
3	Sistem Pernapasan	1	1	100%

4	Sistem saraf pusat	1	1	100%
5	Sistem Kardiovaskular	1	1	100%
6	Sistem muskuloskeletal	1	1	100%
7	Dermatologis	1	1	100%
8	Obat Darah dan Pembentuk Darah	0	0	0%
9	Sediaan Hormon Sistemik, Tidak Termasuk Hormon Seks	0	0	0%
10	Sistem Genito Urinari dan Hormon Seks	0	0	0%
11	Organ Sensorik	0	0	0%
12	Antiparasit	0	0	0%
13	Anti Neoplastik dan Agen Imunomodulator	0	0	0%
14	Lain-lain	0	0	0%
3. Sampling Rokok dan Ruang Lingkup (10%)		1	1	100%

Tabel 4. B. Evaluasi Umum Prioritas Sampling Obat Tradisional

No.	Jenis Sampel (sesuai prioritas sampling)	Rencana Tahunan	Realisasi	% Pencapaian
1	2	3	4	5=(4/3 x 100%)
	Acak (70%)	30	30	100
1	Membantu memelihara kesehatan tubuh, membantu memelihara daya tahan tubuh, membantu menghangatkan badan, membantu menyegarkan badan	7	7	100
2	Membantu meredakan batuk, membantu melegakan tenggorokan, membantu meredakan selesma atau pilek, membantu melegakan hidung tersumbat	2	2	100
3	Membantu memelihara kesehatan pria, membantu memelihara stamina pria	1	1	100
4	Membantu memelihara kesehatan pencernaan, membantu meringankan gangguan lambung, membantu meredakan mual muntah, membantu meredakan gejala masuk angin, membantu meredakan rasa mulas	3	3	100
5	Membantu memelihara kesehatan penderita kanker, membantu meredakan sakit kepala,	5	5	100

	membantu meredakan pegal linu, membantu meringankan bengkak atau memar, membantu meredakan sakit gigi, sebagai parem untuk membantu meredakan pegal linu atau bengkak, membantu meredakan demam			
6	Membantu melancarkan buang air besar, membantu memadatkan tinja, membantu mengurangi frekuensi buang air, membantu mengurangi lemak tubuh, membantu menurunkan berat badan	2	2	100
7	Membantu mengurangi lemak darah, membantu mengurangi kolesterol	0	0	0
8	Membantu memelihara kesehatan wanita sehabis bersalin, membantu melancarkan haid, membantu meredakan nyeri haid, memelihara kesehatan wanita, membantu meringankan gejala menopause, membantu mengurangi lendir yang berlebihan	3	3	100
9	Membantu memelihara kesehatan kulit, membantu mengurangi jerawat, membantu meredakan gatal-gatal dikulit	1	1	100
10	Membantu meredakan gejala panas dalam, membantu meredakan sariawan	1	1	100
11	Membantu memperbaiki nafsu makan	1	1	100
12	Membantu melancarkan sirkulasi darah, membantu meringankan gejala kencing manis	1	1	100
13	Membantu melancarkan buang air buang air kecil, membantu meringankan tekanan darah tinggi	1	1	100
14	Membantu meringankan gejala wasir	1	1	100
15	Klaim lainnya (diluar klaim diatas)	1	1	100
	Targeted (30%)	13	14	107,7
1	Produk Obat Tradisional Impor	2	2	100
2	Obat Tradisional Produksi UMKM OT, Produk Obat Tradisional	0	0	0

	Unggulan Daerah, Sampel dari Pengobatan Tradisional/ Battra			
3	Penjualan melalui Internet/Online	4	5	125
4	Sampel Kasus Khusus Pemeriksaan	3	3	100
5	Sampel Ruang Lingkup	0	0	0
6	Sampel Produk dari Produsen dengan Riwayat TMS	2	2	100
7	Sampel produk yang izin edarnya diterbitkan melalui program clustering jalur hijau dan program percepatan penerbitan izin edar dalam rangka penanganan Covid-19	0	0	0
8	OT dengan klaim membantu meredakan panas dalam dan/atau memelihara daya tahan tubuh, melegakan tenggorokan dan/atau membantu meredakan batuk	1	1	100
9	Fitofarmaka	1	1	100
10	MLM	0	0	0
11	Depot Jamu	0	0	0

Tabel 4.C. Evaluasi Umum Prioritas Sampling Obat Kuasi

No.	Jenis Sampel (sesuai prioritas sampling)	Rencana Tahunan	Realisasi	% Pencapaian
1	2	3	4	$5=(4/3 \times 100\%)$
1	Acak 70% (4)	4	4	100
2	Penyegar mulut; melegakan tenggorokan; antiseptik/ obat kumur rongga mulut	1	1	100
3	Pegal linu/ nyeri otot/ kaku otot; sakit pinggang/ encok/ keseleo/ terkilir; mengurangi bengkak/ memar; nyeri sendi; memelihara kesehatan sendi	1	1	100
4	Menghangatkan badan; masuk angin/ perut kembung/ mabuk perjalanan, sakit kepala/ pusing; melegakan hidung tersumbat karena gejala flu	1	1	100
5	Klaim lain-lain di luar klaim di atas	1	1	100
	Targetted 30% (1)	1	1	100

1	Sampel obat kuasi impor	1	1	100
2	Produk UMKM, unggulan daerah, dan batra	0	0	0
3	Penjualan melalui internet/ online	0	0	0

Tabel 4.D. Evaluasi Umum Prioritas Sampling Suplemen Kesehatan

No.	Jenis Sampel (sesuai prioritas sampling)	Rencana Tahunan	Realisasi	% Pencapaian
1	2	3	4	5=(4/3 x 100%)
A	Acak 70% (19)	19	19	100
1	Multivitamin dan mineral	5	5	100
2	Suplemen Kesehatan untuk memelihara kesehatan	6	6	100
3	Kesehatan Sendi	1	1	100
4	Suplemen Stamina Pria	0	0	0
5	Suplemen Kesehatan untuk Diabetes, Jantung/Hipertensi dan Kolesterol, serta Suplemen Kesehatan untuk memelihara fungsi hati	0	0	0
6	Suplemen Kesehatan dalam rangka Gym	0	0	0
7	Suplemen Kesehatan untuk Nafsu Makan	0	0	0
8	Suplemen Kesehatan klaim pelangsing	0	0	0
9	Suplemen untuk wanita hamil dan menyusui	3	3	100
10	Klaim lainnya (diluar klaim diatas)	4	4	100
B	Targetted 30%. (8)	8	8	100
1	Sampel Suplemen Kesehatan Impor	1	1	100
2	Sampel Kasus Khusus Pemeriksaan dan Sampel Suplemen Kesehatan untuk Uji DNA Porcine	1	1	100
3	Penjualan melalui Internet/ Online	4	4	100
4	Sampel Ruang lingkup	0	0	0
5	Sampel Produk dari Produsen dengan Riwayat TMS	1	1	100
6	Sampel produk yang izin edarnya diterbitkan melalui program clustering jalur hijau dan program percepatan penerbitan izin edar dalam rangka penanganan Covid-19	0	0	0
7	Vitamin dengan komposisi tunggal C, D, E dan Zinc	1	1	100
8	Produk yang diedarkan melalui system Multi Level Marketing	0	0	0

(MLM)				
-------	--	--	--	--

Tabel 4.E. Evaluasi Umum Prioritas Sampling Kosmetik

No.	Jenis Sampel (sesuai prioritas sampling)	Rencana Tahunan	Realisasi	% Pencapaian
1	2	3	4	5=(4/3 x 100%)
1	Krim, emulsi, cair, cairan kental, gel, minyak untuk kulit (wajah, tangan, kaki, dan lain-lain)	10	10	100
2	Masker wajah (kecuali produk peeling/pengelupasan kulit secara kimiawi)	2	2	100
3	Alas bedak (cairan kental, pasta, serbuk)	2	2	100
4	Bedak untuk rias wajah, bedak badan, bedak antiseptik dan lain lain	1	1	100
5	Sabun mandi, sabun mandi antiseptik, dan lain-lain	3	3	100
6	Sediaan wangi-wangian	5	5	100
7	Sediaan mandi (garam mandi, busa mandi, minyak, gel dan lain-lain)	4	4	100
8	Sediaan Depilatori	0	0	0
9	Deodoran dan anti-perspiran	2	2	100
10	Sediaan Rambut	10	10	100
11	Sediaan cukur (krim, busa, cair, cairan kental, dan lain-lain)	0	0	0
12	Sediaan rias mata, rias wajah, sediaan pembersih rias wajah dan mata	11	13	118,18
13	Sediaan perawatan dan rias bibir	6	6	100
14	Sediaan perawatan gigi dan mulut	1	1	100
15	Sediaan untuk perawatan dan rias kuku	1	1	100
16	Sediaan untuk organ intim bagian luar	0	0	0
17	Sediaan mandi surya dan tabir surya	1	1	100
18	Sediaan untuk menggelapkan kulit tanpa berjemur	0	0	0
19	Sediaan pencerah kulit	1	1	100
20	Sediaan antiwrinkle	0	0	0
TARGETED 30% (26) :		26	26	100
B.1	Track Record 5% (Lokal dan Impor)	3	3	100
	Sediaan rias mata, rias wajah, sediaan pembersih rias wajah dan mata	2	2	100
	Sediaan perawatan dan rias bibir	1	1	100
	Sediaan untuk perawatan dan rias kuku	0	0	0
	Sediaan pencerah kulit	0	0	0
B.2	Dijual melalui media online	14	13	92,86
	Kosmetik Viral	1	1	100,00
	Online	12	11	91,67
B.3	Diproduksi oleh China dan Taiwan	1	1	100

B.4	Diduga mengandung fragmen DNA/ Protein Porcine	0		0
B.5	Mandiri Balai 10% (lokal 30%, impor 70%)	8	8	100
	Sampel Untuk Kasus EG,DEG	2	2	100
	Mandiri	6	6	100
B.6	Menengah Bawah 2%	1	1	100
	Sediaan rias mata, rias wajah, sediaan pembersih rias wajah dan mata	1	1	100
	Sediaan perawatan dan rias bibir	0	0	0
	Sediaan untuk perawatan dan rias kuku	0	0	0
	Sediaan pencerah kulit	0	0	0
B.4	Diduga mengandung fragmen DNA/ Protein Porcine	0	0	0

Tabel 4.F. Evaluasi Umum Prioritas Sampling Pangan dan Kemasan Pangan

1	PJAS	PJAS	12	12
2	PANGAN FORTIFIKASI	Minyak goreng sawit	0	0
		Tepung terigu	0	0
		Garam beriodium	0	0
3	Tahu	Tahu	2	2
4	kemasan pangan	PC	1	1
		PET	1	1
5	Lab. Air	Air Baku	0	0
		AMIU	0	0
6	UMKM/Spesifik lokal	Kasus	5	2
		UMKM	8	10
		Pangan Spesifik lokal	5	17
		Ruang Lingkup Akreditasi	0	0
7	Kategori 1 Produk susu & analognya		7	7
8	Kategori 2 Lemak, minyak dan emulsi minyak		3	3
9	Kategori 3. Es untuk dimakan (edible Ice)		0	0
10	Kategori 4. Buah dan Sayur : 13 Sampel		12	12
11	Kategori 5. Kembang gula/permen dan coklat		8	8
12	Kategori 6. Serelia dan produk serelia		13	13
13	Kategori 7. Produk Bakeri		9	9
14	Kategori 8. Daging dan produk daging		5	5
15	Kategori 9. Ikan dan produk perikanan		5	5
16	Kategori 11. Pemanis termasuk madu		6	6
17	Kategori 12. Garam, rempah, sup, saus, salad, produk protein		16	16
18	Kategori 13. Produk Pangan untuk keperluan gizi khusus		0	0

19	Kategori 14. Minuman tidak termasuk produk susu		28	28
20	Kategori 15. Makanan Ringan Siap Santap		11	11
21	Kategori 16. Pangan Siap Saji (Terkemas)		1	1
22	Bahan Tambahan Pangan		2	2
1	PJAS	PJAS	12	12

Tabel 5. Hasil Pengujian Barang Bukti Kasus Eksternal

No	Instansi Pengirim Sampel	Jumlah Sampel	Kesimpulan Hasil Uji		
			Jenis Sampel	Positif	Negatif
1	2	3=5+6	4	5	6
1	NIHIL	0	-	0	0
Total		0	Total	0	0

Tabel 6.A. Hasil Pemeriksaan Fasilitas Produksi Obat

No	Kabupaten/Kota	Satuan	Industri Farmasi (IF)					Industri Bahan Baku Obat					Produk Biologi/Sarana Khusus (Unit Transfusi Darah, Radiofarmaka, Lab Sel Punca)				
			Jumlah IF yang Ada	Target IF Diperiksa	Jumlah IF yang Diperiksa	MK	TM K	Jumlah Fasilitas yang Ada	Target Fasilitas Diperiksa	Jumlah Fasilitas yang Diperiksa	MK	TM K	Jumlah Fasilitas yang Ada	Target Fasilitas Diperiksa	Jumlah Fasilitas yang Diperiksa	MK	TM K
1	2	3	4	5	6=7+8	7	8	9	10	11=12+13	12	13	14	15	16=17+18	17	18
	Loka POM Di Kabupaten Tulang Bawang	sarana	0	0	0	0	0	0	0	0	0	0	0	0	0	0	0
1	Kabupaten Tulang Bawang	sarana	0	0	0	0	0	0	0	0	0	0	0	0	0	0	0
2	Kabupaten Tulang Bawang Barat	sarana	0	0	0	0	0	0	0	0	0	0	0	0	0	0	0
3	Kabupaten Mesuji	sarana	0	0	0	0	0	0	0	0	0	0	0	0	0	0	0
4	Kabupaten Lampung Utara	sarana	0	0	0	0	0	0	0	0	0	0	0	0	0	0	0
5	Kabupaten Way Kanan	sarana	0	0	0	0	0	0	0	0	0	0	0	0	0	0	0
TOTAL		sarana	0	0	0	0	0	0	0	0	0	0	0	0	0	0	0

Tabel 6.B. Hasil Pemeriksaan Fasilitas Produksi Obat Tradisional

No	Kabupaten/Kota	Satuan	Industri Obat Tradisional (IOT)					Industri Ekstrak Bahan Alam (IEBA)					Usaha Kecil Obat Tradisional (UKOT)					Usaha Mikro Obat Tradisional (UMOT)				
			Jumlah IOT yang Ada	Target IOT Diperiksa	Jumlah IOT yang Diperiksa	MK	TM K	Jumlah IEBA yang Ada	Target IEBA Diperiksa	Jumlah IEBA yang Diperiksa	MK	TM K	Jumlah UKOT yang Ada	Target UKOT Diperiksa	Jumlah UKOT yang Diperiksa	MK	TM K	Jumlah UMOT yang Ada	Target UMOT Diperiksa	Jumlah UMOT yang Diperiksa	MK	TM K

1	2	3	4	5	6=7+8	7	8	9	10	11=12+13	12	13	14	15	16=17+18	17	18	19	20	21=22+23	22	23
	Loka POM Di Kabupaten Tulang Bawang	sarana	0	0	0	0	0	0	0	0	0	0	1	1	1	1	0	0	0	0	0	0
1	Kabupaten Tulang Bawang	sarana	0	0	0	0	0	0	0	0	0	0	1	1	1	1	0	0	0	0	0	0
2	Kabupaten Tulang Bawang Barat	sarana	0	0	0	0	0	0	0	0	0	0	0	0	0	0	0	0	0	0	0	0
3	Kabupaten Mesuji	sarana	0	0	0	0	0	0	0	0	0	0	0	0	0	0	0	0	0	0	0	0
4	Kabupaten Lampung Utara	sarana	0	0	0	0	0	0	0	0	0	0	0	0	0	0	0	0	0	0	0	0
5	Kabupaten Way Kanan	sarana	0	0	0	0	0	0	0	0	0	0	0	0	0	0	0	0	0	0	0	0
	TOTAL	sarana	0	0	0	0	0	0	0	0	0	0	1	1	1	1	0	0	0	0	0	0

Tabel 6.C. Hasil Pemeriksaan Fasilitas Produksi Suplemen Kesehatan

No	Kabupaten/Kota	Satuan	Industri Farmasi (IF) yang Memproduksi Suplemen Kesehatan					Industri Farmasi yang Memproduksi Obat Kuasi					Industri Pangan (IP) yang Memproduksi Suplemen Kesehatan				
			Jumlah IF yang Ada	Target IF Diperiksa	Jumlah IF yang Diperiksa	M K	TM K	Jumlah IF yang Ada	Target IF Diperiksa	Jumlah IF yang Diperiksa	M K	TM K	Jumlah IP yang ada	Target IP Diperiksa	Jumlah IP yang Diperiksa	M K	TM K
1	2	3	4	5	6=7+8	7	8	9	10	11=12+13	12	13	14	15	16=17+18	17	18
	Loka POM Di Kabupaten Tulang Bawang	sarana	0	0	0	0	0	0	0	0	0	0	0	0	0	0	0
1	Kabupaten Tulang Bawang	sarana	0	0	0	0	0	0	0	0	0	0	0	0	0	0	0
2	Kabupaten Tulang Bawang Barat	sarana	0	0	0	0	0	0	0	0	0	0	0	0	0	0	0
3	Kabupaten Mesuji	sarana	0	0	0	0	0	0	0	0	0	0	0	0	0	0	0
4	Kabupaten Lampung Utara	sarana	0	0	0	0	0	0	0	0	0	0	0	0	0	0	0
5	Kabupaten Way Kanan	sarana	0	0	0	0	0	0	0	0	0	0	0	0	0	0	0
	TOTAL	sarana	0	0	0	0	0	0	0	0	0	0	0	0	0	0	0

Tabel 6.D. Hasil Pemeriksaan Fasilitas Produksi Kosmetik

No	Kabupaten/Kota	Satuan	Industri Kosmetik					Industri Farmasi/Industri Obat Tradisional yang Memproduksi Kosmetik				
			Jumlah Industri Kosmetik yang Ada	Target Industri Kosmetik Diperiksa	Jumlah Industri Kosmetik yang Diperiksa	MK	TMK	Jumlah Industri Kosmetik yang Ada	Target Industri Kosmetik Diperiksa	Jumlah Industri Kosmetik yang Diperiksa	MK	TMK
1	2	3	4	5	6=7+8	7	8	9	10	11=12+13	12	13
	Loka POM Di Kabupaten Tulang Bawang	sarana	0	0	0	0	0	0	0	0	0	0
1	Kabupaten Tulang Bawang	sarana	0	0	0	0	0	0	0	0	0	0
2	Kabupaten Tulang Bawang Barat	sarana	0	0	0	0	0	0	0	0	0	0

3	Kabupaten Mesuji	sarana	0	0	0	0	0	0	0	0	0	0
4	Kabupaten Lampung Utara	sarana	0	0	0	0	0	0	0	0	0	0
5	Kabupaten Way Kanan	sarana	0	0	0	0	0	0	0	0	0	0
TOTAL		sarana	0	0	0	0	0	0	0	0	0	0

Tabel 6.E. Hasil Pemeriksaan Fasilitas Produksi Pangan

No	Kabupaten/Kota	Satuan	Industri Pangan					Industri Rumah Tangga Pangan (IRTP)				
			Jumlah Industri Pangan yang Ada	Target Industri Pangan Diperiksa	Jumlah Industri Pangan yang Diperiksa	MK	TMK	Jumlah IRTP yang Ada	Target IRTP Diperiksa	Jumlah IRTP yang Diperiksa	MK	TMK
1	2	3	4	5	6=7+8	7	8	9	10	11=12+13	12	13
	Loka POM Di Kabupaten Tulang Bawang	sarana	29	29	29	17	12	0	8	8	6	2
1	Kabupaten Tulang Bawang	sarana	8	8	8	6	2		2	2	2	0
2	Kabupaten Tulang Bawang Barat	sarana	5	5	5	2	3		3	3	3	0
3	Kabupaten Mesuji	sarana	3	3	3	2	1		3	3	1	2
4	Kabupaten Lampung Utara	sarana	10	10	10	5	5		0	0	0	0
5	Kabupaten Way Kanan	sarana	3	3	3	2	1		0	0	0	0
TOTAL		sarana	29	29	29	17	12	0	8	8	6	2

Tabel 7.A. Hasil Pemeriksaan Fasilitas Distribusi Obat, Fasilitas Pelayanan Kefarmasian dan Kantor Kesehatan Pelabuhan

No	Kabupaten/Kota	Satuan	Pedagang Besar Farmasi (PBF)				Apotek				Fasilitas Lain				Instalasi Farmasi Pemerintah (IFP)							
			Jumlah PBF yang Ada	Target PBF Diperiksa	Jumlah PBF yang Diperiksa	MK	TMK	Jumlah Apotek yang Ada	Target Apotek Diperiksa	Jumlah Apotek yang Diperiksa	MK	TMK	Jumlah Fasilitas Lain yang Ada	Target Fasilitas Lain Diperiksa	Jumlah Fasilitas Lain yang Diperiksa	MK	TMK	Jumlah IFP yang Ada	Target IFP Diperiksa	Jumlah IFP yang Diperiksa	MK	TMK
1	2	3	4	5	6=7+8	7	8	9	10	11=12+13	12	13	14	15	16=17+18	17	18	19	20	21=22+23	22	23
	Loka POM Di Kabupaten Tulang Bawang	sarana	0	0	0	0	0	199	40	40	28	12	9	11	11	1	10	5	5	5	1	4
1	Kabupaten Tulang Bawang	sarana	0	0	0	0	0	30	4	4	2	2	5	3	3	0	3	1	1	1	1	0
2	Kabupaten Tulang Bawang Barat	sarana	0	0	0	0	0	48	18	18	15	3	0	2	2	0	2	1	1	1	0	1
3	Kabupaten Mesuji	sarana	0	0	0	0	0	20	10	10	7	3	3	3	3	0	3	1	1	1	0	1
4	Kabupaten Lampung Utara	sarana	0	0	0	0	0	71	6	6	3	3	0	2	2	0	2	1	1	1	0	1
5	Kabupaten Way Kanan	sarana	0	0	0	0	0	30	2	2	1	1	1	1	1	1	0	1	1	1	0	1

TOTAL	sarana	0	0	0	0	0	0	199	40	40	28	12	9	11	11	1	10	5	5	5	1	4
-------	--------	---	---	---	---	---	---	-----	----	----	----	----	---	----	----	---	----	---	---	---	---	---

No	Kabupaten/Kota	Satuan	Rumah Sakit					Puskemas					Klinik					Lain-lain (Praktek Dokter dan Bidan)				
			Jumlah RS yang Ada	Target RS Diperiksa	Jumlah RS yang Diperiksa	M K	T M K	Jumlah Puskesmas yang Ada	Target Puskesmas Diperiksa	Jumlah Puskesmas yang Diperiksa	M K	T M K	Jumlah Klinik yang ada	Target Klinik Diperiksa	Jumlah Klinik yang diperiksa	M K	T M K	Jumlah Lain-lain yang Ada	Target Lain-lain Diperiksa	Jumlah Lain-lain yang diperiksa	M K	T M K
1	2	3	4	5	6=7+8	7	8	9	10	11=12+13	12	13	14	15	16=17+18	17	18	19	20	21=22+23	22	23
	Loka POM Di Kabupaten Tulang Bawang	sarana	18	12	12	10	2	105	20	20	15	5	22	18	18	13	5	0	0	0	0	0
1	Kabupaten Tulang Bawang	sarana	4	2	2	2	0	18	2	2	2	0	3	3	3	0	0	0	0	0	0	0
2	Kabupaten Tulang Bawang Barat	sarana	3	3	3	2	1	16	8	8	5	3	8	6	6	4	2	0	0	0	0	0
3	Kabupaten Mesuji	sarana	2	2	2	2	0	14	6	6	4	2	4	2	2	0	2	0	0	0	0	0
4	Kabupaten Lampung Utara	sarana	7	3	3	2	1	36	3	3	3	0	4	7	7	6	1	0	0	0	0	0
5	Kabupaten Way Kanan	sarana	2	2	2	2	0	21	1	1	1	0	3	0	0	0	0	0	0	0	0	0
	TOTAL	sarana	18	12	12	10	2	105	20	20	15	5	22	18	18	13	5	0	0	0	0	0

No	Kabupaten/Kota	Satuan	Kantor Kesehatan Pelabuhan				
			Jumlah KKP yang Ada	Target KKP Diperiksa	Jumlah KKP yang Diperiksa	MK	TMK
1	2	3	4		5=6+7	6	7
	Loka POM Di Kabupaten Tulang Bawang	sarana	0	0	0	0	0
1	Kabupaten Tulang Bawang	sarana	0	0	0	0	0
2	Kabupaten Tulang Bawang Barat	sarana	0	0	0	0	0
3	Kabupaten Mesuji	sarana	0	0	0	0	0
4	Kabupaten Lampung Utara	sarana	0	0	0	0	0
5	Kabupaten Way Kanan	sarana	0	0	0	0	0
	TOTAL	sarana	0	0	0	0	0

Tabel 7.B. Pemeriksaan Fasilitas Distribusi Obat Tradisional, Suplemen Kesehatan, Kosmetik, dan Klinik Kecantikan

No	Kabupaten/Kota	Satuan	Fasilitas Distribusi Obat Tradisional					Fasilitas Distribusi Suplemen Kesehatan					Fasilitas Distribusi Kosmetik					Klinik Kecantikan				
			Jumlah Fasilitas Distribusi OT yang Ada	Target Fasilitas Distribusi OT Diperiksa	Jumlah Fasilitas Distribusi OT yang Diperiksa	M K	T M K	Jumlah Fasilitas Distribusi SK yang Ada	Target Fasilitas Distribusi SK Diperiksa	Jumlah Fasilitas Distribusi SK yang Diperiksa	M K	T M K	Jumlah Fasilitas Distribusi Kosmetik yang Ada	Target Fasilitas Distribusi Kosmetik Diperiksa	Jumlah Fasilitas Distribusi Kosmetik yang Diperiksa	M K	T M K	Jumlah Klinik Kecantikan yang Ada	Target Klinik Kecantikan Diperiksa	Jumlah Klinik Kecantikan yang diperiksa	M K	T M K
1	2	3	4	5	6=7+8	7	8	9	10	11=12+13	12	13	14	15	16=17+18	17	18	19	20	21=22+23	22	23
	Loka POM Di Kabupaten Tulang Bawang	sarana	0	13	13	9	4	0	10	10	10	0	0	0	0	0	0	0	0	0	0	0
1	Kabupaten Tulang Bawang	sarana		4	4	3	1	1	1	1	0				0					0		
2	Kabupaten Tulang	sarana		2	2	1	1	3	3	3	0				0					0		

	Bawang Barat																			
3	Kabupaten Mesuji	sarana		5	5	3	2		2	2	2	0			0				0	
4	Kabupaten Lampung Utara	sarana		1	1	1	0		4	4	4	0			0				0	
5	Kabupaten Way Kanan	sarana		1	1	1	0		0	0	0	0			0				0	
	TOTAL	sarana	0	13	13	9	4	0	10	10	10	0	0	0	0	0	0	0	0	0

Tabel 7.C. Pemeriksaan Sarana Peredaran Pangan Olahan

No	Kabupaten/Kota	Satuan	Sarana Peredaran Pangan Olahan				
			Jumlah Sarana Peredaran Pangan Olahan yang Ada	Target Sarana Peredaran Pangan Olahan yang Diperiksa	Jumlah Sarana Peredaran Pangan Olahan yang Diperiksa	MK	TMK
1	2	3	4	5	6=7+8	7	8
	Loka POM Di Kabupaten Tulang Bawang	sarana	0	91	91	86	5
1	Kabupaten Tulang Bawang	sarana		19	19	17	2
2	Kabupaten Tulang Bawang Barat	sarana		33	33	31	2
3	Kabupaten Mesuji	sarana		18	18	17	1
4	Kabupaten Lampung Utara	sarana		16	16	16	0
5	Kabupaten Way Kanan	sarana		5	5	5	0
	TOTAL	sarana	0	91	91	86	5

Tabel 8.A. Tindak Lanjut Atas Keputusan/Rekomendasi Hasil Inspeksi Sarana Produksi dan Distribusi yang Dilaksanakan

No	Bulan	Jumlah Keputusan/Rekomendasi yang Diterbitkan					Jumlah Keputusan/Rekomendasi yang telah Ditindaklanjuti						
		Obat	Obat Tradisional	Suplemen Kesehatan	Kosmetik	Pangan	Total	Obat	Obat Tradisional	Suplemen Kesehatan	Kosmetik	Pangan	Total
1	2	3	4	5	6	7	8=3+4+5+6+7	9	10	11	12	13	14=9+10+11+12+13
1	Januari	0					0	0					0
2	Februari	0					0	0					0
3	Maret	0					0	0					0
4	April	0					0	0					0
5	Mei	0					0	0					0
6	Juni	0					0	0					0
7	Juli	0					0	0					0
8	Agustus	0					0	0					0
9	September	0					0	0					0
10	Oktober	0					0	0					0
11	November	0					0	0					0
12	Desember	0					0	0					0
TOTAL		0	0	0	0	0	0	0	0	0	0	0	0

Tabel 8.B. Keputusan/Rekomendasi Hasil Inspeksi yang Ditindaklanjuti Oleh Pemangku Kepentingan

No	Bulan	Jumlah Rekomendasi Tindak Lanjut yang Diberikan Kepada Pemangku Kepentingan	Jumlah Rekomendasi yang Ditindaklanjuti Oleh Pemangku Kepentingan
----	-------	---	---

		Obat	Obat Tradisional	Suplemen Kesehatan	Kosmetik	Pangan	Total	Obat	Obat Tradisional	Suplemen Kesehatan	Kosmetik	Pangan	Total
1	2	3	4	5	6	7	8=3+4+5+6+7	9	10	11	12	13	14=9+10+11+12+13
1	Januari	6					6	0					0
2	Februari	3					3	0					0
3	Maret	2					2	1					1
4	April	5					5	1					1
5	Mei	0					0	1					1
6	Juni	0					0	6					6
7	Juli	0					0	1					1
8	Agustus	0					0	1					1
9	September	0					0	2					2
10	Oktober	0					0	0					0
11	November	0					0	1					1
12	Desember	0					0	2					2
	TOTAL	16	0	0	0	0	16	16	0	0	0	0	16

Tabel 9. Sertifikasi Produk dan Fasilitas Produksi dan/atau Distribusi Obat dan Makanan

No	Rekomendasi/Sertifikasi	Satuan	Komoditi	Jumlah Yang Diterbitkan Tepat Waktu	Jumlah Yang Diterbitkan
1	2	3	4	5	6
1	Surat Keterangan Impor (SKI)	Surat keterangan	Obat	0	0
			Obat Tradisional	0	0
			Suplemen Kesehatan	0	0
			Kosmetik	0	0
			Pangan	0	0
2	Surat Keterangan Ekspor (SKE)	Surat keterangan	Obat	0	0
			Obat Tradisional	0	0
			Suplemen Kesehatan	0	0
			Kosmetik	0	0
			Pangan	0	0
3	Rekomendasi Lainnya	Rekomendasi	-	0	0
	a. Rekomendasi pemenuhan CDOB dalam rangka sertifikasi CDOB	Rekomendasi	-	0	0
	b. Rekomendasi sertifikat pemenuhan aspek CPKB	Rekomendasi	-	0	0
	c. Rekomendasi sertifikat CPKB	Rekomendasi	-	0	0
	d. Rekomendasi sebagai pemohon notifikasi kosmetik	Rekomendasi	-	0	0
	e. Rekomendasi pemenuhan CPOTB bertahap	Rekomendasi	-	0	0
	f. Rekomendasi PSB/izin penerapan CPPOB dalam rangka pendaftaran	Rekomendasi	Pangan	10	10
	g. Laporan Hasil Pemeriksaan Importir OT, Obat Kuasi dan SK dalam rangka pendaftaran akun registrasi	Rekomendasi	-	0	0
	h. Sertifikat SMKPO di sarana peredaran pangan	Rekomendasi	-	0	0
4	Sertifikasi Lainnya (terkait pihak ketiga dan kasus)	Sertifikat	Obat	0	0
			Obat Tradisional	0	0
			Suplemen Kesehatan	0	0
			Kosmetik	0	0

		Pangan	0	0
Total	Surat Keterangan Impor (SKI)		0	0
	Surat Keterangan Ekspor (SKE)		0	0
	Rekomendasi Lainnya		10	10
	Sertifikasi Lainnya		0	0

Tabel 10. Pengawasan Iklan Sediaan Farmasi Dan Makanan

NO.	PRODUK	UPT	JENIS MEDIA	JUMLAH YANG DIAWASI			TANGGAPAN BADAN POM
				Jumlah 5=6+7	MK 6	TMK 7	
1	2	3	4	5=6+7	6	7	8
1	Obat	Loka POM Di Kabupaten Tulang Bawang	- Media Cetak	7	3	4	Sesuai
			- Media Elektronik	15	15	0	
			- Media Luar Ruang	2	2	0	
			Total	24	20	4	
2	Obat Tradisional	Loka POM Di Kabupaten Tulang Bawang	- Media Cetak	0			
			- Media Elektronik	0			
			- Media Luar Ruang	0			
			- Leaflet / Brosur	0			
Total	0	0	0				
3	Obat Kuasi	Loka POM Di Kabupaten Tulang Bawang	- Media Cetak	0			
			- Media Elektronik	0			
			- Media Luar Ruang	0			
			- Leaflet / Brosur	0			
Total	0	0	0				
4	Suplemen Kesehatan	Loka POM Di Kabupaten Tulang Bawang	- Media Cetak	0			
			- Media Elektronik	0			
			- Media Luar Ruang	0			
			- Leaflet / Brosur	0			
Total	0	0	0				
5	Kosmetik	Loka POM Di Kabupaten Tulang Bawang	- Media Cetak	0			
			- Media Elektronik	0			
			- Media Luar Ruang	0			
			- Media Digital	0			
Total	0	0	0				
6	Pangan	Loka POM Di Kabupaten Tulang Bawang	- Media Cetak	0			
			- Media Elektronik	0			
			- Media Luar Ruang	0			
			- Media Internet	0			
Total	0	0	0				
7	Produk Tembakau	Loka POM Di Kabupaten Tulang Bawang	- Media Cetak	3	1	2	
			- Media Penyiaran	0	0	0	
			- Media Luar Ruang	0			
			- Media Teknologi Informasi	0	0	0	
Total	3	1	2				
TOTAL				27	21	6	

Tabel 11. Pengawasan Label/Penandaan Sediaan Farmasi Dan Makanan

NO.	PRODUK	UPT	JUMLAH YANG DIAWASI		
			Jumlah	MK	TMK

1	2	3	4	5	6
1	Obat	Loka POM Di Kabupaten Tulang Bawang	134	67	67
2	Obat Tradisional	Loka POM Di Kabupaten Tulang Bawang	0		
2	Obat Kuasi	Loka POM Di Kabupaten Tulang Bawang	0		
3	Suplemen Kesehatan	Loka POM Di Kabupaten Tulang Bawang	0		
4	Kosmetik	Loka POM Di Kabupaten Tulang Bawang	0		
5	Pangan	Loka POM Di Kabupaten Tulang Bawang	0		
6	Produk Tembakau*)	Loka POM Di Kabupaten Tulang Bawang	60	57	3
Total		Loka POM Di Kabupaten Tulang Bawang	194		
		Total	194		

Tabel 12.A. Data Kerawanan Kejahatan Obat dan Makanan

No	Kabupaten/Kota	Komoditi	Jumlah Kasus
1	2	3	4
1	Tulang Bawang	Kosmetik	5
2	Tulang Bawang Barat	Kosmetik	15
3		Obat Tradisional	3
4		Obat	1
5	Mesuji	Kosmetik	11
6		Obat Tradisional	7
7	Lampung Utara	Kosmetik	2
8		Obat Tradisional	2
9		Obat	2
10	Way Kanan	Obat	4

Tabel 12.B. Data Tautan Pelanggaran Siber dalam Peredaran Obat dan Makanan yang Ditindaklanjuti dengan Rekomendasi *Takedown*

No	Nama UPT	Jumlah Tautan yang Diprofilig	Jumlah Tautan yang Direkomendasikan <i>takedown</i>	Total Konten yang Di- <i>takedown</i>	Persentase Konten yang Di- <i>takedown</i>
1	Loka POM di Kab. Tulang Bawang	10	89	85	95.51%

Tabel 12.C. Data Rekomendasi Analisis Kejahatan Obat dan Makanan yang Ditindaklanjuti

No	Nama UPT	Jumlah Rekomendasi Analisis Kejahatan Obat dan Makanan yang Diberikan	Jumlah Rekomendasi Analisis Kejahatan Obat dan Makanan yang Ditindaklanjuti	Persentase Tindak Lanjut Rekomendasi
1	2	4	5	6 = 5/4 x 100
1	Loka POM di Kab. Tulang Bawang	19	18	94.73 %

Tabel 13. Hasil Operasi Intelijen Obat dan Makanan

NO	UPT	JUMLAH LAPORAN UPT																TINDAK LANJUT						
		OBAT		OOT		NAPPZA		OBAT TRADISIONAL		SUPLEMEN KESEHATAN		KOSMETIK		PANGAN OLAHAN		TOTAL	JUMLAH TOTAL	PENGAWASAN	%	PENYIDIKAN	%	ARSIP	%	
		LI	LAPIN	LI	LAPIN	LI	LAPIN	LI	LAPIN	LI	LAPIN	LI	LAPIN	LI	LAPIN	LAPIN								
1	2	3	4	5	6	7	8	9	10	11	12	13	14	15	16	17	18	19	20	21=20/19	22	23=22/19	24	25=24/19
1	Loka POM di Kab. Tulang Bawang	4	0	0	0	0	0	0	1	0	0	2	1	0	0	6	2	8	7	87,5	1	12,5	0	0

Tabel 14. Penyidikan di Bidang Pengawasan Obat dan Makanan

No	Kabupaten/Kota	Jumlah Kasus	Jumlah Total Perkara	Tahap Penanganan Perkara							Jumlah nilai barang bukti perkara (Rp)
				SPDP	Tahap I	P18/P19	P21	Tahap II	Putusan Pengadilan	SP3	
1	2	3	4=5+6+7+8+9+10+11	5	6	7	8	9	10	11	12
A	Loka POM di Kab. Tulang Bawang										
1	Kabupaten Way Kanan	Tahun n Carry Over	1 0	1 0	1 0	1 0	1 0	1 0	0 0	0 0	Rp. 27.199.450,-
2	Kabupaten Tulang Bawang Barat	Tahun n Carry Over 2023	1 0	1 0	1 0	1 0	1 0	0 0	0 0	0 0	Rp.6.085.500,-
	TOTAL Loka POM di Kab. Tulang Bawang		2	2	2	2	2	1	0	0	0

Tabel 15.A. Kegiatan Komunikasi, Informasi, dan Edukasi (KIE)

a. anggaran DIPA

No	Kegiatan	UPT	Frekuensi/Jumlah												Total	
			Januari	Februari	Maret	April	Mei	Juni	Juli	Agustus	September	Oktober	November	Desember		
1	2	3	4	5	6	7	8	9	10	11	12	13	14	15	16	
1	KIE bersama tokoh masyarakat	Loka POM di Kabupaten Tulang Bawang	0	0	0	0	0	0	0	0	0	0	0	0	0	
2	KIE langsung ke masyarakat (CFD/seminar/pameran/sosialisasi/penyebaran informasi/penyuluhan/webinar/lainnya)	Loka POM di Kabupaten Tulang Bawang	1	2	0	1	2	1	2	1	1	1	0	0	12	
3	KIE melalui media sosial (Instagram/Twitter/Facebook)*	Loka POM di Kabupaten Tulang Bawang	1 kegiatan	1 kegiatan	1 kegiatan	1 kegiatan	1 kegiatan	1 kegiatan	1 kegiatan	1 kegiatan	1 kegiatan	1 kegiatan	1 kegiatan	1 kegiatan	12 kegiatan	
			50 konten	92 konten	69 konten	33 konten	115 konten	72 konten	110 konten	96 konten	63 konten	63 konten	94 konten	33 konten	890 konten	
4	KIE di media elektronik/cetak/digital/luar ruang (Penayangan iklan layanan masyarakat/video/info grafik/talkshow/acara/running text/SMS Blast yang ditayangkan/ disiarkan/ disebarakan melalui media elektronik televisi/ radio/videotron/media telekomunikasi lainnya)	Loka POM di Kabupaten Tulang Bawang	0	1	1	0	1	1	1	1	1	2	1	0	0	9

b. anggaran Non DIPA

No	Kegiatan	UPT	Frekuensi/Jumlah												Total
			Januari	Februari	Maret	April	Mei	Juni	Juli	Agustus	September	Oktober	November	Desember	
1	2	3	4	5	6	7	8	9	10	11	12	13	14	15	16
1	KIE bersama tokoh masyarakat	Loka POM di Kabupaten Tulang Bawang	0	0	0	0	0	0	0	0	0	0	0	0	0
2	KIE langsung ke masyarakat (CFD/seminar/pameran/sosialisasi/penyebaran informasi/penyuluhan/webinar/lainnya)	Loka POM di Kabupaten Tulang Bawang	5	0	1	0	0	1	1	6	3	2	2	1	22
3	KIE melalui media sosial (Instagram/Twitter/Facebook)*	Loka POM di Kabupaten Tulang Bawang	0 kegiatan	0 kegiatan	0 kegiatan	0 kegiatan	0 kegiatan	0 kegiatan	0 kegiatan	0 kegiatan	0 kegiatan	0 kegiatan	0 kegiatan	0 kegiatan	0 kegiatan
			0 konten	0 konten	0 konten	0 konten	0 konten	0 konten	0 konten	0 konten	0 konten	0 konten	0 konten	0 konten	0 konten

4	KIE di media elektronik/cetak/digital/luar ruang (Penayangan iklan layanan masyarakat/video/infografik/talkshow/acara/runding text/SMS Blast yang ditayangkan/disiarkan/disebarkan melalui media elektronik televisi/radio/videotron/media telekomunikasi lainnya)	Loka POM di Kabupaten Tulang Bawang	0	0	0	0	0	0	0	0	0	0	0	0	0
---	--	-------------------------------------	---	---	---	---	---	---	---	---	---	---	---	---	---

Tabel 15.B. Rincian Kegiatan Komunikasi, Informasi, dan Edukasi (KIE) Langsung ke Masyarakat
a. anggaran DIPA

Bulan	UPT	Nama Kegiatan a)		Metode Pelaksanaan b)			Lokasi c)	Frekuensi (Kali) d)	Jumlah Peserta (Orang) e)	Kelompok Peserta f)	Stakeholder g)	Narasumber h)	Topik i)							
		ON PP ZA	O T	S K	K o s	P a n g a n							C O V I D -19	S t u n t i n g	L a i n n y a					
1	2	3	4	Online	Offline	Hybrid	5	6	7	8	9	10	11							
Januari	Loka POM di Kabupaten Tulang Bawang	1	Penyebaran Informasi	-	Offline	-	Bersua Coffee Ethanol, Kec. Banjar Agung, Kab. Tulang Bawang.	1	40	ketua/anggota Organisasi Siswa dan Pramuka Siswa/i SMA/AMK/MA	1. Sekolah SMA N 1 Banjar Agung ; 2. Sekolah SMK N 1 Banjar Agung ; 3. Sekolah SMK HMPTI Banjar Agung ; 4. Sekolah SMK Nusantara Banjar Agung ; 5. Sekolah SMK AL IMAN 1 Islamic Boarding School ; 6. Kepala Sekolah MA Miftahul Jannah ; 7. Sekolah SMK Miftahul Huda ; 8. Sekolah SMK N 1 Banjar Margo ; 9. Sekolah SMK Al- Faruq Agung Jaya ; 10. SMP N 3 Banjar Agung ;	a. Kepala Loka POM di Kabupaten Tulang Bawang; b. Duta Kosmetik Aman Terbaik 1 2022; c. Ketua dewan Saka POM Tulang Bawang.	-	-	-	1	1	-	-	1
Februari	Loka POM di Kabupaten Tulang Bawang	1	Penyebaran Informasi	-	Offline	-	Aula Wisma Asri, Tri Tunggal Jaya, Kabupaten Tulang Bawang Barat	1	40	Kader dan Masyarakat (Ibu Rumah Tangga)	Dinas PP & KB Kabupaten Tulang Bawang Barat	a. PFM Ahli Pertama Loka POM di Kabupaten Tulang Bawang b. Kepala Dinas PP & KB Kabupaten Tulang Bawang Barat	-	-	-	-	1	-	1	-

		2	Penyuluhan	-	Offline	-	Aula SMA N 3 Menggala, Jl. Lintas Timur, Kabupaten Tulang Bawang	1	35	Pramuka Siswa/i SMA N 3 Menggala	Sekolah SMA N 3 Menggala	Kepala Loka POM di Kabupaten Tulang Bawang	-	-	-	-	-	-	-	-	1
Maret	Loka POM di Kabupaten Tulang Bawang	-	-	-	-	-	-	-	-	-	-	-	-	-	-	-	-	-	-	-	-
April	Loka POM di Kabupaten Tulang Bawang	1	Penyebaran Informasi	-	Offline	-	Kantor Loka POM di Kabupaten Tulang Bawang. Jl. Cemara Komplek Perkantoran Pemda Menggala, Menggala Sel., Kec. Menggala, Kab. Tulang Bawang, Lampung 34616	1	35	Anggota Saka POM Kabupaten Tulang Bawang	Saka POM Tulang Bawang	a. Kepala Loka POM di Kabupaten Tulang Bawang b. PFM Ahli Kabupaten Tulang Bawang.	-	-	-	-	1	-	-	-	-
Mei	Loka POM di Kabupaten Tulang Bawang	1	Penyebaran Informasi	-	Offline	-	Aula RSU Handayani, I. Soekarno Hatta No. 94 Kel. Tanjung Aman, Kec. Kotabumi Selatan, Lampung Utara. prov. Lampung	1	41	masyarakat penerima layanan, tokoh masyarakat, instansi pemerintah daerah, media massa, pelaku usaha (UMKM)	Pemerintah Daerah Lampung Utara Pelaku Usaha UMKM	a. Kepala Loka POM di Kabupaten Tulang Bawang b. Kepala Bidang SDK Dinas Kesehatan Lampung Utara	-	-	-	-	1	-	-	-	-
		2	Penyebaran Informasi	-	Offline	-	P4S Gendis Ayu Jahe, Jl. Ratu Pengadilan 008, RT./RW/RW .031, Karta Raharja, Kec. Tulang Bawang Udik, Kab. Tulang Bawang Barat, Lampung 34691	1	41	Pelaku Usaha (UMKM), Guru Penggerak, PKK, Karang Taruna, Anggota Saka POM, Anggota FAD, siswa/i SD, SMP, SMA.	P4S Gendis Ayu Jahe Camat Tulang Bawang Udik Tim Kerja Pencegahan Stunting BKKBN Lampung HIPMI Tubaba Kitabisa.com Tubaba Cerdas	a. Kepala Loka POM di Kabupaten Tulang Bawang b. Ketua Tim Kerja Pencegahan Stunting BKKBN Lampung	-	1	-	-	-	-	-	1	-
Juni	Loka POM di Kabupaten Tulang Bawang	1	Penyebaran Informasi	-	Offline	-	Aula Balai Desa Berasan Makmur, Berasan Makmur, Kec. Tj. Raya, Kabupaten Mesuji, Lampung 34698	1	40	remaja, calon pengantin, ibu hamil, ibu menyusui, ibu yang memiliki balita, dan penyuluh KB Kecamatan Tanjung Raya.	Dinas P2KB Kabupaten Mesuji	a. Kepala Dinas P2KB Kabupaten Mesuji b. PFM Ahli Muda Loka POM di Kabupaten Tulang Bawang	-	-	-	-	1	-	1	-	-

Juli	Loka POM di Kabupaten Tulang Bawang	1	Penyebaran Informasi	-	Offline	-	Menggala Sel., Kec. Menggala, Kab. Tulang Bawang, Lampung 34388	1	40	Anggota SAKA POM Kontingen Kwartir Cabang Gerakan Pramuka Tulang Bawang	Kwartir Cabang gerakan Pramuka Tulang Bawang	Kepala Loka POM di Kabupaten Tulang Bawang	-	-	-	-	1	-	-	1
		2	Penyebaran Informasi	-	Offline	-	JL. Pramuka, No. 4, Kedaton, 35144, Rajabasa, Kota Bandar Lampung, Lampung	1	60	Anggota SAKA seluruh kontingen Kwarcab se Provinsi Lampung	Kwartir Daerah Provinsi Lampung	PFM Ahli Muda dan Pertama Loka POM di Kabupaten Tulang Bawang	-	-	-	-	1	-	-	-
Agustus	Loka POM di Kabupaten Tulang Bawang	1	Penyebaran Informasi	-	Offline	-	Aula Tiyuh Marga Kencana. Marga Kencana, Tulang Bawang Udik, West Tulang Bawang Regency, Lampung 34691	1	100	Anggota Pramuka Penegak dan Penggalang Kwartir Ranting Tulang Bawang Udik	Kwartir Ranting Tulang Bawang Udik, Tulang Bawang Barat	a. Kepala Loka POM di Kabupaten Tulang Bawang b. Saka POM Tulang Bawang	-	-	-	-	1	-	1	-
September	Loka POM di Kabupaten Tulang Bawang	1	Penyebaran Informasi	-	Offline	-	Gedung Meneng, Kec. Gedung Meneng, Kab. Tulang Bawang, Lampung 34617	1	40	Siswa/i SMP Yapindo Tulang Bawang	SMP Yapindo Tulang Bawang	a. Kepala Loka POM di Kabupaten Tulang Bawang b. Anggota Saka POM Tulang Bawang	-	1	1	1	1	-	1	-
Oktober	Loka POM di Kabupaten Tulang Bawang	1	Penyebaran Informasi	-	Offline	-	Tj. Rejo, Kec. Negeri Agung, Kabupaten Way Kanan, Lampung 34769	1	40	Guru dan Siswa/i SMP N 2 Negeri Agung Kabupaten Way Kanan	SMP N 2 Negeri Agung Kabupaten Way Kanan, Dinas Pendidikan Kab. Way Kanan, Dinas Kesehatan Kab. Way Kanan.	a. Kepala Dinas Kesehatan Kab. Way Kanan b. PFM Ahli Muda Loka POM di Kab. Tulang Bawang	-	-	-	-	1	-	1	-
November	Loka POM di Kabupaten Tulang Bawang	-	-	-	-	-	-	-	-	-	-	-	-	-	-	-	-	-	-	-
Desember	Loka POM di Kabupaten Tulang Bawang	-	-	-	-	-	-	-	-	-	-	-	-	-	-	-	-	-	-	-
Total									552											

b. anggaran Non DIPA

Bulan	UPT	Nama Kegiatan (a)		Metode Pelaksanaan (b)			Lokasi (c)	Frekuensi (Kali) (d)	Jumlah Peserta (Orang) (e)	Kelompok Peserta (f)	Stakeholder (g)	Narasumber (h)	Topik (i)							
		Online	Offline	Hybrid	ONPPZA	OSK							Pangan	COVID-19	Stunting	Lainnya				
1	2	3	4	Online	Offline	Hybrid	5	6	7	8	9	10	11							

Januari	Loka POM di Kabupaten Tulang Bawang	1	Penyebaran Informasi	-	Offline	-	Dinas Ketahanan Pangan Kabupaten Tulang Bawang. Menggala Selatan, Kecamatan Menggala, Kabupaten Tulang Bawang. 34388	1	25	Dharma Wanita Persatuan (DWP) dan Pegawai Dinas Ketahanan Pangan Kabupaten Tulang Bawang.	Dinas Ketahanan Pangan Kabupaten Tulang Bawang	Kepala Loka POM di Kabupaten Tulang Bawang	-	-	-	-	1	-	1	-
		2	Penyebaran Informasi	-	Offline	-	Desa Astra Ksetra, Kecamatan Menggala, Kabupaten Tulang Bawang	1	250	Masyarakat Desa	BBPOM di Bandar Lampung dan Tokoh Masyarakat, Anggota Komisi IX DPR RI	Kepala Loka POM di Kabupaten Tulang Bawang	-	-	-	-	1	-	1	-
		3	Penyebaran Informasi	-	Offline	-	Margo Mulyo Kecamatan Tumijajar Kab. Tulang Bawang Barat	1	250	Masyarakat Desa	BBPOM di Bandar Lampung dan Tokoh Masyarakat, Anggota Komisi IX DPR RI	Kepala Loka POM di Kabupaten Tulang Bawang	-	-	-	-	1	-	1	-
		4	Penyebaran Informasi	-	Offline	-	Desa Sido Mukti Kecamatan Gedung Aji Baru Kabupaten Tulang Bawang	1	250	Masyarakat Desa	BBPOM di Bandar Lampung dan Tokoh Masyarakat, Anggota Komisi IX DPR RI	Kepala Loka POM di Kabupaten Tulang Bawang	-	-	-	-	1	-	1	-
		5	Penyebaran Informasi	-	Offline	-	Desa Mulyo Aji Kecamatan Meraksa Aji Kabupaten Tulang Bawang	1	250	Masyarakat Desa	BBPOM di Bandar Lampung dan Tokoh Masyarakat, Anggota Komisi IX DPR RI	Kepala Loka POM di Kabupaten Tulang Bawang	-	-	-	-	1	-	1	-
Februari	Loka POM di Kabupaten Tulang Bawang	-	-	-	-	-	-	-	-	-	-	-	-	-	-	-	-	-	-	
Maret	Loka POM di Kabupaten Tulang Bawang	1	Penyebaran Informasi	-	Offline	-	Gedung Islamic Center, Menggala, Kecamatan Menggala, Tulang Bawang	1	60	Finalis Muli Meghanai Kabupaten Tulang Bawang	Dinas Pariwisata Kabupaten Tulang Bawang	PFM Ahli Muda Loka POM di Kabupaten Tulang Bawang	-	-	-	1	-	-	-	1
April	Loka POM di Kabupaten Tulang Bawang	-	-	-	-	-	-	-	-	-	-	-	-	-	-	-	-	-	-	
Mei	Loka POM di Kabupaten Tulang Bawang	-	-	-	-	-	-	-	-	-	-	-	-	-	-	-	-	-	-	
Juni	Loka POM di Kabupaten Tulang Bawang	1	Bimbingan Teknis	-	Offline	-	Aula Hotel Almer, Tugu Perahu, Jl. Kramat, Tiuh Balak Ps., Kec. Baradatu, Kabupaten Way Kanan, Lampung 34761	1	76	Pelaku Usaha UMKM (PIRT)	Dinas Kesehatan Kabupaten Way Kanan	PFM Ahli Muda Loka POM di Kabupaten Tulang Bawang	-	-	-	-	1	-	-	-

Juli	Loka POM di Kabupaten Tulang Bawang	1	Penyebaran Informasi	-	Offline	-	Jl. Raya Gn. Sakti Jl. Cendana, Menggala Sel., Kec. Menggala, Kab. Tulang Bawang, Lampung 34388	1	200	Siswa/i dan guru SD N 01 Gunung Sakti	SDN 01 Gunung Sakti Kabupaten Tulang Bawang	PFM Ahli Muda Loka POM di Kabupaten Tulang Bawang dan anggota SAKA POM	-	-	-	-	1	-	-	-
Agustus	Loka POM di Kabupaten Tulang Bawang	1	Penyebaran Informasi	-	Offline	-	Jl. Ratu Pengadilan 008, RT./RW/RW .031, Karta Raharja, Kec. Tulang Bawang Udik, Kab. Tulang Bawang Barat, Lampung 34691	1	12	Pelaku Usaha Mitra gendis Ayu Jahe	Gendis Ayu Jahe	PFM Ahli Muda Loka POM di Kabupaten Tulang Bawang	-	1	-	-	1	-	-	-
		2	Penyebaran Informasi	-	Offline	-	Aula Asrama Islamic Center Tulang Bawang.	1	33	Anggota Paskibraka	Badan Kesatuan Bangsa dan Politik Kabupaten Tulang Bawang	PFM Ahli Muda Loka POM di Kabupaten Tulang Bawang	-	-	-	1	1	-	-	-
		3	Penyebaran Informasi	-	Offline	-	Desa Penawar Jaya, Kecamatan Banjar Margo, Kabupaten Tulang Bawang.	1	700	Anggota Pramuka Tingkat Penegak dan Penggalan Se-Kabupaten Tulang Bawang	Kwarcab Tulang Bawang	PFM Ahli Muda dan Pertama Loka POM di Kabupaten Tulang Bawang, dan Anggota Saka POM Tulang Bawang	-	-	-	-	1	-	1	-
		4	Penyebaran Informasi	-	Offline	-	Desa Penawar Jaya, Kecamatan Banjar Margo, Kabupaten Tulang Bawang.	1	30	Anggota Pramuka Tingkat Penegak Kabupaten Tulang Bawang	Kwarcab Tulang Bawang	PFM Ahli Muda dan Pertama Loka POM di Kabupaten Tulang Bawang, dan Anggota Saka POM Tulang Bawang	-	-	-	-	1	-	1	-
		5	Penyebaran Informasi	-	Offline	-	Man 2 Tulang Bawang Barat. Kibang Budi Jaya, Kec. Lambu Kibang, Kab. Tulang Bawang Barat, Lampung 34683	1	30	Anggota Pramuka Penegak Ambalan Ki Hajar Dewantara dan R.A. Kartini, Madrasah Aliyah Negeri 2	Madrasah Aliyah Negeri 2 Tulang Bawang Barat	- Kepala Loka POM di Kabupaten Tulang Bawang - Anggota Saka POM Tulang Bawang	-	-	-	-	1	-	1	-
		6	Penyebaran Informasi	-	Offline	-	SMA N 3 Menggala, Tulang Bawang. Menggala Tengah, Kec. Menggala, Kab. Tulang Bawang, Lampung 34611	1	40	Anggota Pramuka Penegak SMA Negeri 3 Menggala	SMA N 3 Menggala Tulang Bawang	PFM Ahli Pertama Loka POM Tulang Bawang	-	-	-	-	1	-	1	-

Septe mber	Loka POM di Kabupaten Tulang Bawang	1	Penyebaran Informasi	-	Offline	-	Bumi Perkemahan Pramuka, Tiyuh Balam Asri, Kec. Way Kenanga, Kab. Tulang Bawang Barat.	1	224	Anggota Pramuka Penggalan g dan Penegak Kabupaten Tulang Bawang Barat	Kwarcab Tulang Bawang Barat	- Kepala Loka POM di Kabupaten Tulang Bawang - Anggota Saka POM Tulang Bawang	-	-	-	-	1	-	1	-
		2	Penyebaran Informasi	-	Offline	-	SMA Negeri 1 Menggala, Menggala Sel., Kec. Menggala, Kab. Tulang Bawang, Lampung 34792	1	60	Anggota Pramuka Penegak SMA N 1 Menggala	SMA N 1 Menggala Kabupaten Tulang Bawang	- Kepala Loka POM di Kabupaten Tulang Bawang - Anggota Saka POM Tulang Bawang	-	-	-	-	1	-	1	-
		3	Penyebaran Informasi	-	Offline	-	Jl. H. Oemar Said Cokroaminoto, Menggala Kota, Kec. Menggala, Kab. Tulang Bawang, Lampung 34611	1	150	siswa/i sekolah MIN 1 Tulang Bawang, Pedagang Kantin Sekolah, serta Guru	MIN 1 Tulang bawang	- PFM Ahli Muda Loka POM Tulang Bawang - PFM Ahli Pertama Loka POM Tulang Bawang	-	-	-	-	1	-	1	-
Okt ober	Loka POM di Kabupaten Tulang Bawang	1	Penyebaran Informasi	-	Offline	-	SDS Islam Al Furqon Panaragan Jaya, Kec. Tulang Bawang Tengah, Kab. Tulang Bawang Barat, Lampung 34693	1	170	Guru dan siswa/i Sekolah Dasar	SDS Islam Al Furqon	PFM Ahli Muda Loka POM Tulang Bawang	-	-	-	-	1	-	1	-
		2	Penyebaran Informasi	-	Offline	-	SMA N 2 Tulang Bawang Udik Marga Kencana, Kec. Tulang Bawang Udik, Kab. Tulang Bawang Barat, Lampung 34691	1	300	Guru dan siswa/i SMA	SMA N 2 Tulang Bawang Udik	PFM Ahli Muda Loka POM Tulang Bawang	-	-	-	-	1	-	1	-
Nov ember	Loka POM di Kabupaten Tulang Bawang	1	Pameran	-	Offline	-	GPU Tanjung Bunai Jl. W. Sudirohusodo, Langkai, Kec. Jekan Raya, Kota Palangka Raya, Kalimantan Tengah 74874	1	15	masyarakat umum	a. LAN RI - BBPOM di Palangkaraya	Kepala Loka POM di Kab. Tulang Bawang	-	-	-	-	-	-	-	1
		2	Penyebaran Informasi	-	Offline	-	SD Integral Hidayatullah Menggala Menggala Sel., Kec. Menggala, Kab. Tulang Bawang,	1	40	wali murid	SD IT Hidayatullah	PFM Ahlu Muda Loka POM Tulang Bawang	-	-	-	-	1	-	-	-

		TikTok	Loka POM di Tulang Bawang	114	0	0	0	0	0	0	0	0	0	0	0
		Youtube	Loka POM di Tulang Bawang	402	0	0	0	0	0	0	0	0	0	0	0
Oktober	Loka POM di Kabupaten Tulang Bawang	Facebook	Loka POM di Tulang Bawang	570	7	14	0	0	0	2	3	0	0	4	12
		Instagram	@bpom.tulangbawang	1405	7	14	0	0	0	2	3	0	0	4	12
		X	@bpomtulangbwg	124	7	14	0	0	0	2	3	0	0	4	12
		TikTok	Loka POM di Tulang Bawang	114	0	0	0	0	0	0	0	0	0	0	0
		Youtube	Loka POM di Tulang Bawang	402	0	0	0	0	0	0	0	0	0	0	0
		Facebook	Loka POM di Tulang Bawang	570	14	17	9	0	0	1	4	0	0	9	8
November	Loka POM di Kabupaten Tulang Bawang	Instagram	@bpom.tulangbawang	1405	14	17	9	0	0	1	4	0	0	9	8
		X	@bpomtulangbwg	124	14	17	9	0	0	1	4	0	0	9	8
		TikTok	Loka POM di Tulang Bawang	114	0	0	0	0	0	0	0	0	0	0	0
		Youtube	Loka POM di Tulang Bawang	402	0	1	0	0	0	0	0	0	0	1	0
		Facebook	Loka POM di Tulang Bawang	570	8	8	4	0	0	1	0	0	0	5	6
		Instagram	@bpom.tulangbawang	1405	8	8	4	0	0	1	0	0	0	5	6
Desember	Loka POM di Kabupaten Tulang Bawang	X	@bpomtulangbwg	124	0	0	0	0	0	0	0	0	0	0	0
		TikTok	Loka POM di Tulang Bawang	114	0	1	0	0	0	0	0	0	0	0	1
		Youtube	Loka POM di Tulang Bawang	402	0	0	0	0	0	0	0	0	0	0	0
		Facebook	Loka POM di Tulang Bawang	570	8	8	4	0	0	1	0	0	0	5	6
		Instagram	@bpom.tulangbawang	1405	8	8	4	0	0	1	0	0	0	5	6
		X	@bpomtulangbwg	124	0	0	0	0	0	0	0	0	0	0	0
Total					296	594									

b. anggaran Non DIPA

Bulan	UPT	Platform	Nama Akun a)	Jumlah Followers b)	Jumlah Konten c)		Topik d)							Publikasi Kinerja/Kegiatan Strategis	
					Repost	Non Repost (Mandiri)	ONPPZA	OT	SK	K o s	Pan gan	COVI D-19	Umu m		
1	2	3	4	5	6		7							8	
Januari	Loka POM di Kabupaten Tulang Bawang	-	-	-	-	-	-	-	-	-	-	-	-	-	-
Februari	Loka POM di Kabupaten Tulang Bawang	-	-	-	-	-	-	-	-	-	-	-	-	-	-
Maret	Loka POM di Kabupaten Tulang Bawang	-	-	-	-	-	-	-	-	-	-	-	-	-	-
April	Loka POM di Kabupaten Tulang Bawang	-	-	-	-	-	-	-	-	-	-	-	-	-	-
Mei	Loka POM di Kabupaten Tulang Bawang	-	-	-	-	-	-	-	-	-	-	-	-	-	-
Juni	Loka POM di Kabupaten Tulang Bawang	-	-	-	-	-	-	-	-	-	-	-	-	-	-
Juli	Loka POM di Kabupaten Tulang Bawang	-	-	-	-	-	-	-	-	-	-	-	-	-	-
Agustus	Loka POM di Kabupaten Tulang Bawang	-	-	-	-	-	-	-	-	-	-	-	-	-	-
September	Loka POM di Kabupaten Tulang Bawang	-	-	-	-	-	-	-	-	-	-	-	-	-	-
Oktober	Loka POM di Kabupaten Tulang Bawang	-	-	-	-	-	-	-	-	-	-	-	-	-	-
November	Loka POM di Kabupaten Tulang Bawang	-	-	-	-	-	-	-	-	-	-	-	-	-	-

Desember	Loka POM di Kabupaten Tulang Bawang	-	-	-	-	-	-	-	-	-	-	-	-	-
Total														

Tabel 15.D. Rincian Kegiatan Komunikasi, Informasi, dan Edukasi (KIE) Media lain selain Media Sosial

a. anggaran DIPA

Bulan	UPT	Jenis Media	Rincian Jenis Media a)	Frekuensi (Kali) b)	Topik c)							Publikasi Kinerja/Kegiatan Strategis	
					ONP PZA	O T	S K	K o s	Pan gan	COVI D-19	Stun ting		Lain nya
1	2	3	4	5	6							7	
Januari	Loka POM di Kabupaten Tulang Bawang	Media Cetak	Leaflet, poster, buku, dst	9	2	1	0	2	3	0	0	1	0
		Media Digital	e-book, web, dst	9	0	0	0	0	0	0	0	0	9
		Media Elektronik	Radio, televisi, dst	0	0	0	0	0	0	0	0	0	0
		Media Luar Ruang	Videotron, dst	0	0	0	0	0	0	0	0	0	0
Februari	Loka POM di Kabupaten Tulang Bawang	Media Cetak	Leaflet, poster, buku, dst	9	2	1	0	2	3	0	0	1	0
		Media Digital	e-book, web, dst	5	0	0	0	0	0	0	0	0	5
		Media Elektronik	Radio, televisi, dst	1	0	0	0	0	0	0	1	0	0
		Media Luar Ruang	Videotron, dst	0	0	0	0	0	0	0	0	0	0
Maret	Loka POM di Kabupaten Tulang Bawang	Media Cetak	Leaflet, poster, buku, dst	9	2	1	0	2	3	0	0	1	0
		Media Digital	e-book, web, dst	6	0	0	0	0	0	0	0	0	6
		Media Elektronik	Radio, televisi, dst	1	0	0	0	0	1	0	1	0	0
		Media Luar Ruang	Videotron, dst	0	0	0	0	0	0	0	0	0	0
April	Loka POM di Kabupaten Tulang Bawang	Media Cetak	Leaflet, poster, buku, dst	9	2	1	0	2	3	0	0	1	0
		Media Digital	e-book, web, dst	1	0	0	0	0	0	0	0	0	1
		Media Elektronik	Radio, televisi, dst	0	0	0	0	0	0	0	0	0	0
		Media Luar Ruang	Videotron, dst	0	0	0	0	0	0	0	0	0	0
Mei	Loka POM di Kabupaten Tulang Bawang	Media Cetak	Leaflet, poster, buku, dst	9	2	1	0	2	3	0	0	1	0
		Media Digital	e-book, web, dst	2	0	0	0	0	0	0	0	0	2
		Media Elektronik	Radio, televisi, dst	1	0	0	0	0	0	0	0	1	0
		Media Luar Ruang	Videotron, dst	0	0	0	0	0	0	0	0	0	0
Juni	Loka POM di Kabupaten Tulang Bawang	Media Cetak	Leaflet, poster, buku, dst	9	2	1	0	2	3	0	0	1	0
		Media Digital	e-book, web, dst	2	0	0	0	0	0	0	0	0	2
		Media Elektronik	Radio, televisi, dst	1	0	0	0	0	0	0	0	1	0
		Media Luar Ruang	Videotron, dst	0	0	0	0	0	0	0	0	0	0
Juli	Loka POM di Kabupaten Tulang Bawang	Media Cetak	Leaflet, poster, buku, dst	9	2	1	0	2	3	0	0	1	0
		Media Digital	e-book, web, dst	2	0	0	0	0	0	0	0	0	2
		Media Elektronik	Radio, televisi, dst	1	0	0	0	0	0	0	1	0	0
		Media Luar Ruang	Videotron, dst	0	0	0	0	0	0	0	0	0	0
Agustus	Loka POM di Kabupaten Tulang Bawang	Media Cetak	Leaflet, poster, buku, dst	9	2	1	0	2	3	0	0	1	0

		<i>Media Digital</i>	e-book, web, dst	4	0	0	0	0	0	0	0	0	4
		<i>Media Elektronik</i>	Radio, televisi, dst	1	0	0	0	0	1	0	0	0	0
		<i>Media Luar Ruang</i>	Videotron, dst	0	0	0	0	0	0	0	0	0	0
Septem	Loka POM di Kabupaten Tulang Bawang	<i>Media Cetak</i>	Leaflet, poster, buku, dst	9	2	1	0	2	3	0	0	1	0
		<i>Media Digital</i>	e-book, web, dst	6	0	0	0	0	0	0	0	0	6
		<i>Media Elektronik</i>	Radio, televisi, dst	2	0	0	0	0	1	0	0	2	0
		<i>Media Luar Ruang</i>	Videotron, dst	0	0	0	0	0	0	0	0	0	0
Oktober	Loka POM di Kabupaten Tulang Bawang	<i>Media Cetak</i>	Leaflet, poster, buku, dst	9	2	1	0	2	3	0	0	1	0
		<i>Media Digital</i>	e-book, web, dst	4	0	0	0	0	0	0	0	0	2
		<i>Media Elektronik</i>	Radio, televisi, dst	1	0	0	0	0	0	0	0	1	1
		<i>Media Luar Ruang</i>	Videotron, dst	0	0	0	0	0	0	0	0	0	0
November	Loka POM di Kabupaten Tulang Bawang	<i>Media Cetak</i>	Leaflet, poster, buku, dst	9	2	1	0	2	3	0	0	1	0
		<i>Media Digital</i>	e-book, web, dst	8	0	0	0	0	0	0	0	0	8
		<i>Media Elektronik</i>	Radio, televisi, dst	0	0	0	0	0	0	0	0	0	0
		<i>Media Luar Ruang</i>	Videotron, dst	0	0	0	0	0	0	0	0	0	0
Desember	Loka POM di Kabupaten Tulang Bawang	<i>Media Cetak</i>	Leaflet, poster, buku, dst	9	2	1	0	2	3	0	0	1	0
		<i>Media Digital</i>	e-book, web, dst	2	0	0	0	0	0	0	0	0	2
		<i>Media Elektronik</i>	Radio, televisi, dst	0	0	0	0	0	0	0	0	0	0
		<i>Media Luar Ruang</i>	Videotron, dst	0	0	0	0	0	0	0	0	0	0
Total													

b. anggaran Non DIPA

Bulan	UPT	Jenis Media	Rincian Jenis Media a)	Frekuensi (Kali) b)	Topik c)								Publikasi Kinerja/Kegiatan Strategis	
					ONP PZA	OS T	KS	Ko s	Pan gan	COVI D-19	Stun ting	Lain nya		
1	2	3	4	5	6								7	
Januari	Loka POM di Kabupaten Tulang Bawang	<i>Media Cetak</i>	Leaflet, poster, buku, dst	0	0	0	0	0	0	0	0	0	0	0
		<i>Media Digital</i>	e-book, web, dst	0	0	0	0	0	0	0	0	0	0	0
		<i>Media Elektronik</i>	Radio, televisi, dst	0	0	0	0	0	0	0	0	0	0	0
		<i>Media Luar Ruang</i>	Videotron, dst	0	0	0	0	0	0	0	0	0	0	0
Februari	Loka POM di Kabupaten Tulang Bawang	<i>Media Cetak</i>	Leaflet, poster, buku, dst	0	0	0	0	0	0	0	0	0	0	0
		<i>Media Digital</i>	e-book, web, dst	0	0	0	0	0	0	0	0	0	0	0
		<i>Media Elektronik</i>	Radio, televisi, dst	0	0	0	0	0	0	0	0	0	0	0
		<i>Media Luar Ruang</i>	Videotron, dst	0	0	0	0	0	0	0	0	0	0	0

Mar et	Loka POM di Kabupaten Tulang Bawang	<i>Media Cetak</i>	Leaflet, poster, buku, dst	0	0	0	0	0	0	0	0	0	0	
		<i>Media Digital</i>	e-book, web, dst	0	0	0	0	0	0	0	0	0	0	0
		<i>Media Elektronik</i>	Radio, televisi, dst	0	0	0	0	0	0	0	0	0	0	0
		<i>Media Luar Ruang</i>	Videotron, dst	0	0	0	0	0	0	0	0	0	0	0
April	Loka POM di Kabupaten Tulang Bawang	<i>Media Cetak</i>	Leaflet, poster, buku, dst	0	0	0	0	0	0	0	0	0	0	
		<i>Media Digital</i>	e-book, web, dst	0	0	0	0	0	0	0	0	0	0	0
		<i>Media Elektronik</i>	Radio, televisi, dst	0	0	0	0	0	0	0	0	0	0	0
		<i>Media Luar Ruang</i>	Videotron, dst	0	0	0	0	0	0	0	0	0	0	0
Mei	Loka POM di Kabupaten Tulang Bawang	<i>Media Cetak</i>	Leaflet, poster, buku, dst	0	0	0	0	0	0	0	0	0	0	
		<i>Media Digital</i>	e-book, web, dst	0	0	0	0	0	0	0	0	0	0	0
		<i>Media Elektronik</i>	Radio, televisi, dst	0	0	0	0	0	0	0	0	0	0	0
		<i>Media Luar Ruang</i>	Videotron, dst	0	0	0	0	0	0	0	0	0	0	0
Juni	Loka POM di Kabupaten Tulang Bawang	<i>Media Cetak</i>	Leaflet, poster, buku, dst	0	0	0	0	0	0	0	0	0	0	
		<i>Media Digital</i>	e-book, web, dst	0	0	0	0	0	0	0	0	0	0	0
		<i>Media Elektronik</i>	Radio, televisi, dst	0	0	0	0	0	0	0	0	0	0	0
		<i>Media Luar Ruang</i>	Videotron, dst	0	0	0	0	0	0	0	0	0	0	0
Juli	Loka POM di Kabupaten Tulang Bawang	<i>Media Cetak</i>	Leaflet, poster, buku, dst	0	0	0	0	0	0	0	0	0	0	
		<i>Media Digital</i>	e-book, web, dst	0	0	0	0	0	0	0	0	0	0	0
		<i>Media Elektronik</i>	Radio, televisi, dst	0	0	0	0	0	0	0	0	0	0	0
		<i>Media Luar Ruang</i>	Videotron, dst	0	0	0	0	0	0	0	0	0	0	0
Agu stus	Loka POM di Kabupaten Tulang Bawang	<i>Media Cetak</i>	Leaflet, poster, buku, dst	0	0	0	0	0	0	0	0	0	0	
		<i>Media Digital</i>	e-book, web, dst	0	0	0	0	0	0	0	0	0	0	0
		<i>Media Elektronik</i>	Radio, televisi, dst	0	0	0	0	0	0	0	0	0	0	0
		<i>Media Luar Ruang</i>	Videotron, dst	0	0	0	0	0	0	0	0	0	0	0
Sept emb er	Loka POM di Kabupaten Tulang Bawang	<i>Media Cetak</i>	Leaflet, poster, buku, dst	0	0	0	0	0	0	0	0	0	0	
		<i>Media Digital</i>	e-book, web, dst	0	0	0	0	0	0	0	0	0	0	0
		<i>Media Elektronik</i>	Radio, televisi, dst	0	0	0	0	0	0	0	0	0	0	0
		<i>Media Luar Ruang</i>	Videotron, dst	0	0	0	0	0	0	0	0	0	0	0
Okto ber	Loka POM di Kabupaten Tulang Bawang	<i>Media Cetak</i>	Leaflet, poster, buku, dst	0	0	0	0	0	0	0	0	0	0	
		<i>Media Digital</i>	e-book, web, dst	0	0	0	0	0	0	0	0	0	0	0
		<i>Media Elektronik</i>	Radio, televisi, dst	0	0	0	0	0	0	0	0	0	0	0
		<i>Media Luar Ruang</i>	Videotron, dst	0	0	0	0	0	0	0	0	0	0	0
Nov emb er	Loka POM di Kabupaten Tulang Bawang	<i>Media Cetak</i>	Leaflet, poster, buku, dst	0	0	0	0	0	0	0	0	0	0	
		<i>Media Digital</i>	e-book, web, dst	0	0	0	0	0	0	0	0	0	0	0
		<i>Media Elektronik</i>	Radio, televisi, dst	0	0	0	0	0	0	0	0	0	0	0
		<i>Media Luar Ruang</i>	Videotron, dst	0	0	0	0	0	0	0	0	0	0	0
Des emb er	Loka POM di Kabupaten Tulang Bawang	<i>Media Cetak</i>	Leaflet, poster, buku, dst	0	0	0	0	0	0	0	0	0	0	
		<i>Media Digital</i>	e-book, web, dst	0	0	0	0	0	0	0	0	0	0	0
		<i>Media Elektronik</i>	Radio, televisi, dst	1	0	0	0	1	1	0	0	0	0	0

Des
emb
er

		Media Luar Ruang	Videotron, dst	0	0	0	0	0	0	0	0	0	0	0
Total														

Tabel 16.A. Layanan Pengaduan dan Informasi Obat dan Makanan

No	Bulan	UPT	Layanan Pengaduan					Layanan informasi				
			Jumlah Layanan yang diselesaikan	Jumlah Layanan yang diselesaikan sesuai Service Level Agreement (SLA)	Jumlah Layanan yang diterima	Persentase layanan yang diselesaikan	Persentase layanan yang diselesaikan sesuai Service Level Agreement (SLA)	Jumlah Layanan yang diselesaikan	Jumlah Layanan yang diselesaikan sesuai Service Level Agreement (SLA)	Jumlah Layanan yang diterima	Persentase layanan yang diselesaikan	Persentase layanan yang diselesaikan sesuai Service Level Agreement (SLA)
1	2	3	4	5	6	$7=4/6 \times 100\%$	$8=5/4 \times 100\%$	9	10	11	$12=9/11 \times 100\%$	$13=10/9 \times 100\%$
1	Januari	Loka POM di Kabupaten	0	0	0	0	0	4	4	4	100%	100%

		Tulang Bawang										
2	s.d Februari	Loka POM di Kabupaten Tulang Bawang	0	0	0	0	0	6	6	6	100%	100%
3	s.d Maret	Loka POM di Kabupaten Tulang Bawang	0	0	0	0	0	5	5	5	100%	100%
4	s.d April	Loka POM di Kabupaten Tulang Bawang	0	0	0	0	0	12	12	12	100%	100%
5	s.d Mei	Loka POM di Kabupaten Tulang Bawang	0	0	0	0	0	12	12	12	100%	100%
6	s.d Juni	Loka POM di Kabupaten Tulang Bawang	0	0	0	0	0	5	5	5	100%	100%
7	s.d Juli	Loka POM di Kabupaten Tulang Bawang	0	0	0	0	0	8	8	8	100%	100%
8	s.d Agustus	Loka POM di Kabupaten Tulang Bawang	0	0	0	0	0	9	9	9	100%	100%
9	s.d September	Loka POM di Kabupaten Tulang Bawang	0	0	0	0	0	7	7	7	100%	100%
10	s.d Oktober	Loka POM di Kabupaten Tulang Bawang	1	1	1	100%	100%	10	10	10	100%	100%
11	s.d November	Loka POM di Kabupaten Tulang Bawang	1	1	1	100%	100%	9	9	9	100%	100%
12	s.d Desember	Loka POM di Kabupaten Tulang Bawang	0	0	0	0	0	4	4	4	100%	100%

Tabel 16.B. Rujukan Layanan Pengaduan dan Informasi Obat dan Makanan

No	Bulan	UPT	Rujukan Layanan Pengaduan					Rujukan Layanan informasi				
			Jumlah Rujukan yang diselesaikan	Jumlah Rujukan yang diselesaikan sesuai Service Level Agreement (SLA)	Jumlah Rujukan yang diterima	Persentase rujukan layanan yang diselesaikan	Persentase rujukan layanan yang diselesaikan sesuai Service Level Agreement (SLA)	Jumlah Rujukan yang diselesaikan	Jumlah Rujukan yang diselesaikan sesuai Service Level Agreement (SLA)	Jumlah Rujukan yang diterima	Persentase rujukan layanan yang diselesaikan	Persentase rujukan layanan yang diselesaikan sesuai Service Level Agreement (SLA)
1	2	3	4	5	6	$7=4/6 \times 100\%$	$8=5/4 \times 100\%$	9	10	11	$12=9/11 \times 100\%$	$13=10/9 \times 100\%$
1	Januari	Loka POM di Kabupaten Tulang Bawang	0	0	0	0	0	0	0	0	0	0
2	s.d Februari	Loka POM di Kabupaten Tulang Bawang	0	0	0	0	0	0	0	0	0	0
3	s.d Maret	Loka POM di Kabupaten Tulang Bawang	0	0	0	0	0	0	0	0	0	0
4	s.d April	Loka POM di Kabupaten Tulang Bawang	0	0	0	0	0	0	0	0	0	0
5	s.d Mei	Loka POM di Kabupaten Tulang Bawang	0	0	0	0	0	0	0	0	0	0
6	s.d Juni	Loka POM di Kabupaten Tulang Bawang	0	0	0	0	0	0	0	0	0	0
7	s.d Juli	Loka POM di Kabupaten Tulang Bawang	0	0	0	0	0	0	0	0	0	0
8	s.d Agustus	Loka POM di Kabupaten Tulang Bawang	0	0	0	0	0	0	0	0	0	0
9	s.d September	Loka POM di Kabupaten Tulang Bawang	0	0	0	0	0	0	0	0	0	0
10	s.d Oktober	Loka POM di Kabupaten Tulang Bawang	1	1	1	100%	100%	0	0	0	0	0

11	s.d Nov emb er	Loka POM di Kabupaten Tulang Bawang	0	0	0	0	0	0	0	0	0	0
12	s.d Des emb er	Loka POM di Kabupaten Tulang Bawang	0	0	0	0	0	0	0	0	0	0

Tabel 16.C. Layanan Informasi Publik Pejabat Pengelola Informasi dan Dokumentasi (PPID)

No	Bulan	UPT	Jumlah permintaan informasi yang dikabulkan seluruhnya	Jumlah permintaan informasi yang dikabulkan sebagian	Jumlah permintaan informasi yang ditolak	Jumlah Permintaan Informasi yang diterima	Rata-rata jangka waktu penyelesaian permintaan informasi
1	2	3	4	5	6	7	8
1	Januari	Loka POM di Kabupaten Tulang Bawang	0	0	0	0	0
2	Februari	Loka POM di Kabupaten Tulang Bawang	0	0	0	0	0
3	Maret	Loka POM di Kabupaten Tulang Bawang	0	0	0	0	0
4	April	Loka POM di Kabupaten Tulang Bawang	0	0	0	0	0
5	Mei	Loka POM di Kabupaten Tulang Bawang	0	0	0	0	0
6	Juni	Loka POM di Kabupaten Tulang Bawang	0	0	0	0	0
7	Juli	Loka POM di Kabupaten Tulang Bawang	0	0	0	0	0
8	Agustus	Loka POM di Kabupaten Tulang Bawang	0	0	0	0	0
9	September	Loka POM di Kabupaten Tulang Bawang	0	0	0	0	0
10	Oktober	Loka POM di Kabupaten Tulang Bawang	0	0	0	0	0
11	November	Loka POM di Kabupaten Tulang Bawang	0	0	0	0	0
12	Desember	Loka POM di Kabupaten Tulang Bawang	0	0	0	0	0
TOTAL			0	0	0	0	0

Tabel 17. Penggolongan Konsumen Berdasarkan Profesi

NO	PROFESI	JAN	FEB	MAR	APR	MEI	JUNI	JULI	AGST	SEPT	OKT	NOV	DES	TOTAL
1	2	3	4	5	6	7	8	9	10	11	12	13	14	15
A	Loka POM di Kabupaten Tulang Bawang	4	6	5	12	12	5	8	9	7	10	9	4	91
1	Apoteker	0	0	0	0	0	0	0	0	0	0	0	0	0
2.	Dokter	0	0	0	0	0	0	0	0	0	0	0	0	0
3.	Karyawan	1	1	3	4	2	1	4	3	0	4	6	1	30
4.	LSM	0	0	0	0	0	0	0	0	0	0	0	0	0
5.	Tenaga kesehatan lain	0	0	0	0	0	0	0	0	0	0	0	0	0
6	Pelajar/ mahasiswa	1	3	1	3	2	0	2	0	0	1	1	0	14
7	Pelaku Usaha	0	0	0	0	0	1	0	0	0	0	0	1	2
8	Sarjana Hukum	0	0	0	0	0	0	0	0	0	0	0	0	0
9	Umum	2	2	1	5	8	2	2	6	7	5	2	2	44
10	Wartawan	0	0	0	0	0	1	0	0	0	0	0	0	1
TOTAL		4	6	5	12	12	5	8	9	7	10	9	4	91

Tabel 18. Sarana yang Digunakan Konsumen dalam Menyampaikan Pengaduan/Pertanyaan

NO	SARANA YANG DIGUNAKAN	ALAMAT / AKUN / NOMOR *)	JAN	FEB	MAR	APR	MEI	JUNI	JULI	AGST	SEPT	OKT	NOV	DES	TOTAL
1	2	3	4	5	6	7	8	9	10	11	12	13	14	15	16
A	Loka POM di Kabupaten Tulang Bawang		4	6	5	12	12	5	8	9	7	10	9	4	91
1.	langsung	Mal Pelayanan Publik dan ULPK	4	6	5	12	11	5	8	8	7	10	8	3	87
2.	Telepon	0822 7849 9992	0	0	0	0	0	0	0	0	0	0	1	0	1
3.	Fax	-	0	0	0	0	0	0	0	0	0	0	0	0	0
4.	Surat	-	0	0	0	0	0	0	0	0	0	0	0	0	0
5.	E-mail	-	0	0	0	0	0	0	0	0	0	0	0	0	0
6	SMS	-	0	0	0	0	0	0	0	0	0	0	0	0	0

7	Media Sosial	-	0	0	0	0	0	0	0	0	0	0	0	0	0
8	Kotak Saran	-	0	0	0	0	0	0	0	0	0	0	0	0	0
9	Whatsapp	0822 7849 9992	0	0	0	0	1	0	0	1	0	0	0	1	3
10	Aplikasi lain	-	0	0	0	0	0	0	0	0	0	0	0	0	0
TOTAL			4	6	5	12	12	5	8	9	7	10	9	4	91

Tabel 19.A. Data Kasus Keracunan Berdasarkan Penyebab Keracunan

No.	Penyebab	Frekuensi	Jumlah Penderita Yang Sakit	Jumlah Penderita Yang Meninggal
1	2	3	4	5
A	Loka POM di Kabupaten Tulang Bawang			
1	Kabupaten Lampung Utara	1	3	1
TOTAL				

Tabel 19.B. Data Kasus Keracunan Berdasarkan Kelompok Usia

No.	Kelompok Usia	Frekuensi	Jumlah Penderita Yang Sakit	Jumlah Penderita Yang Meninggal
1	2	3	4	5
A	Loka POM di Kabupaten Tulang Bawang	0	3	1
1	≥ 70 Tahun			
2	60 - 69 Tahun			
3	50 - 59 Tahun			
4	30 - 49 Tahun			
5	15 - 29 Tahun			
6	5 - 14 Tahun		2	1
7	< 5 Tahun		1	0
TOTAL		0	3	1

Tabel 19.C. Frekuensi Kasus Keracunan

No	Frekuensi	Penyebab						Total
	Kab / Kota	Obat	Napza	Obat Tradision al	Kosmetik	Suplemen Makanan	Pangan	
1	2	3	4	5	6	7	8	9=3+4+5+6+7+8
A	Balai Besar/Balai POM di ...							
1	Kabupaten A							
2	Kota B							
3	dst..							

B	Loka POM di Kabupaten Tulang Bawang							
1	Kabupaten Lampung Utara	-	-	-	-	-	1	1
2	Kota B							
3	dst..							
	TOTAL							

Tabel 19.D. Data Kasus Kejadian Luar Biasa Keracunan Pangan (KLB KP)

No	Tempat Kejadian	Tanggal Kejadian	Lokasi KLB KP	Jenis Kegiatan	Definisi Kasus	Jumlah Korban Terpapar	Jumlah Korban Sakit	Jumlah Korban Meninggal	Jenis Pangan	Nama Pangan Penyebab KLB	Jenis Agent	Agent	Sampel Spesimen (Ada/Tidak)	Status KLB	Keterangan
1	2	3	4	5	6	7	8	9	10	11	12	13	14	15	16
A	Loka POM di Kabupaten Tulang Bawang														

		10-Mar-24	Desa Gunung Raja, Kec. Sungkai Barat, Kab. Lampung Utara, Provinsi Lampung						masakan rumah tangga	kue bolu	kimia	fluoride	tidak ada	sudah selesai	
1	Kabupaten Lampung Utara			makan rutin	3 orang anak pada satu keluarga, Desa Gunung Raja, Kec. Sungkai Barat, Kab. Lampung Utara, Provinsi Lampung mengalami keracunan setelah mengonsumsi makanan yang tersedia di rumahnya pada saat ditinggal oleh orangtua ke kebun pada hari minggu tanggal 10 Maret 2025	3 orang	3 orang	1 orang							

Tabel 20.A. Desa yang Diintervensi Keamanan Pangan

No	Kabupaten /Kota	Nama Kecamatan	Nama Desa	Jenis Bimtek		Penyusunan Dokumen Rencana Aksi (Ya/Tidak)
				Jumlah kader yang dibimtek	Jumlah Komunitas yang Dibimtek	
			Desa Stunting/ Non Stunting			

					Karang Taruna	Guru	PKK	Pra mu ka	Pe mu da/ Re ma ja	Ibu Ru mah Tan gga	To ta l	Pe mu da/ Re ma ja Putra	Pe mu da/ Re ma ja Put ri	I R T P	W ar un g M a kan	P K L	Ki o s/ T o k o	Ri te l P a n g a n	Ibu Ru mah Tan gga	K ar an g Ta ru na	I bu M e m i l i k i B a l i t a	I bu M e m i l i k i B a l i t a	I bu M e m i l i k i A n a k S t u n t i n g	S i s w a	G u r u	P e n j a j a K a n t i n	To ta l		
1	2	3	4	5	6	7	8	9	10	11	12	13	14	15	16	17	18	18	20	21	22	23	24	25	26	27	28	29	30
NIHIL (Tidak memiliki target Program Prioritas Nasional (Pro PN))																													

Tabel 20.B. Intensifikasi Pengawasan Desa yang Diintervensi Keamanan Pangan

No	Nama Desa	Pre Intervensi			Post Intervensi		
		Jumlah sampel	MS	TMS	Jumlah sampel	MS	TMS
1	2	3=4+5	4	5	6=7+8	7	8
NIHIL (Tidak memiliki target Program Prioritas Nasional (Pro PN))							
TOTAL							

Tabel 21.A. Bimtek Intervensi Keamanan Pangan Jajanan Anak Sekolah (PJAS)

No	UPT	Target sekolah yang diintervensi Bimtek PJAS				Realisasi sekolah yang diintervensi Bimtek PJAS				Jumlah Kader yang di bimtek		
		SD/ MI	SMP / MTS	SMA/S MK/ MA	Total	SD/ MI	SMP/ MTS	SMA/SMK/ MA	Total	Kepala Sekolah/ Guru	Orang Tua	Total
1	2	3	4	5	6=3+4+5	7	8	9	10=7+8+9	11	12	13=11+12
NIHIL (Tidak memiliki target Program Prioritas Nasional (Pro PN))												
Total					0				0			0

Tabel 21.B Sosialisasi Sekolah Perluasan Program Pangan Jajanan Anak Sekolah (PJAS)

No	UPT	Target sekolah perluasan	Realisasi sekolah perluasan			Total
			SD/ MI	SMP/ MTS	SMA/SMK/ MA	
1	2	3	4	5	6	7=4+5+6
Nihil (Tidak memiliki target Program Prioritas Nasional (Pro PN))						
Total						0

Tabel 21.C. Sekolah yang Disertifikasi PJAS Aman

No	UPT	Target Sekolah yang diintervensi				Capaian Sekolah yang disertifikasi			
		SD/ MI	SMP/ MTS	SMA/SMK/ MA	Total	SD/ MI	SMP/ MTS	SMA/SMK / MA	Total
1	2	3	4	5	6=3+4+5	7	8	9	10=7+8+9
NIHIL (Tidak memiliki target Program Prioritas Nasional (Pro PN))									
Total									

Tabel 21.D. Hasil Sampling dan Pengujian Intervensi Keamanan Pangan Jajanan Anak Sekolah (PJAS)

No	Nama Kabupaten	Hasil Sampling dan Pengujian Kimia (jumlah)					Hasil Sampling dan Pengujian Mikrobiologi (jumlah)				
		Jenis Pangan*	Parameter Uji**	Total Sampel	TMS	MS	Jenis Pangan*	Parameter Uji**	Total Sampel	TMS***	HPST**
1	2	3	4	5	6	7	8	9	10	11	12
NIHIL (Tidak memiliki target Program Prioritas Nasional (Pro PN))											
TOTAL											

Tabel 22.A. Bimtek dan Pelatihan Pelaksanaan Pasar Aman Berbasis Komunitas

No.	Kabupaten/Kota	Tanggal Pelaksanaan	Nama Pasar	Nama Petugas Pasar yang dibimtek	Tanggal Pelaksanaan	Nama Pasar / Instansi	Nama fasilitator yang dilatih	
1	2		3	4		5	6	
1	Kabupaten Tulang Bawang	NIHIL (Tidak memiliki target Program Prioritas Nasional (Pro PN))						
2	Kabupaten Tulang Bawang Barat							
3	Kabupaten Mesuji							
4	Kabupaten Lampung Utara							
5	Kabupaten Way Kanan							
TOTAL				-			-	

Tabel 22.B. Hasil Sampling dan Pengujian Monitoring dan Evaluasi Pasar Aman Berbasis Komunitas

a. Pasar Aman dari Bahan Berbahaya

No	Kabupaten/Kota	Nama Pasar	Jumlah Total sampel pangan	Jumlah Sampel Pangan						Jumlah Hasil pengujian					
				Formalin	Boraks	Rhodamin B	Methanyl Yellow	E. Coli	Coliform	Formalin	Boraks	Rhodamin B	Methanyl Yellow	E. Coli	Coliform
1	2	3	4	5	6	7	8	9	10	11	12	13	14	15	16
A	Sampling dan Pengujian Tahap I														
1	Kabupaten Tulang Bawang														
2	Kabupaten Tulang Bawang Barat														
3	Kabupaten Mesuji														
4	Kabupaten Lampung Utara														
5	Kabupaten Way kanan														
NIHIL (Tidak memiliki target Program Prioritas Nasional (Pro PN))															
A	Sampling dan Pengujian Tahap II														
1	Kabupaten Tulang Bawang														
2	Kabupaten Tulang Bawang Barat														
3	Kabupaten Mesuji														
4	Kabupaten Lampung Utara														
5	Kabupaten Way Kanan														
NIHIL (Tidak memiliki target Program Prioritas Nasional (Pro PN))															
TOTAL			-	-	-	-	-	-	-	-	-	-	-	-	-

b. Pasar Aman dari Bahan Berbahaya yang Dilakukan Pemda Secara Mandiri

No	Kabupaten/Kota	Nama Pasar	Jumlah Total sampel pangan	Jumlah Sampel Pangan						Jumlah Hasil pengujian					
				Formalin	Boraks	Rhodamin B	Methanyl Yellow	E. Coli	Coliform	Formalin	Boraks	Rhodamin B	Methanyl Yellow	E. Coli	Coliform
1	2	3	4	5	6	7	8	9	10	5	6	7	8	9	10
1	Kabupaten Tulang Bawang														
2	Kabupaten Tulang Bawang Barat														
3	Kabupaten Mesuji														
4	Kabupaten Lampung Utara														
5	Kabupaten Way Kanan														
TOTAL			-	-	-	-	-	-	-	-	-	-	-	-	-

NIHIL
(Tidak memiliki target Program Prioritas Nasional (Pro PN))

Tabel 23.A. Pendampingan Penerapan Cara Produksi Obat Tradisional yang Baik (CPOTB) Bagi UMKM Obat Tradisional

No	Nama UMKM	Alamat	Nama Produk	Tahapan Pendampingan (Ya/Tidak)			Keterangan / Kendala
				Bimtek CPOTB	Pendampingan CPOTB	Sertifikasi	
1	2	3	4	5	6	7	8
1	NIHIL	NIHIL	NIHIL	NIHIL	NIHIL	NIHIL	NIHIL

Tabel 23.B. Pendampingan Penerapan Cara Produksi Kosmetik yang Baik (CPKB) Bagi UMKM Kosmetik

No	Nama UMKM	Alamat	Nama Produk	Tahapan Pendampingan (Ya/Tidak)			Keterangan / Kendala
				Bimtek Denah	Bimtek CPKB	Pendampingan	
1	2	3	4	6	7	10	
1	NIHIL	NIHIL	NIHIL	NIHIL	NIHIL	NIHIL	NIHIL

Tabel 23.C. Pendampingan Penerapan Cara Produksi Pangan Olahan Yang Baik (CPPOB) Bagi UMK Pangan Olahan

No	Nama UMK	Alamat	Nama Produk	Kategori Pangan	Tahapan Pendampingan (Ya/Tidak)					Keterangan / Kendala
					Sosialisasi CPPOB	Pendampingan PSB/CPPOB	Pengujian Produk	Desk Registrasi	Sudah keluar izin edar	
1	2	3	4	5	6	7	8	9	10	11
1	Rini Food (Kusri niati)	Perum Mandiri III H7/01 Kampung Bratasena Adiwarna, Kec. Dente Teladas, Kab. Tulang Bawang	Kerang crispy, Udang Crispy, Basreng Ikan, Ikan Crispy dan Stik Ikan	Keripik Ikan (090243) Kategori 09.0	Ya	Ya	Ya	Ya	Ya	-
2	PT. Agung Mulia Bunga Tapioka	Jl. Raya Tanjung Serupa SP VI B, Desa Tanjung Serupa, Pakuan Ratu RT 003/RK 002, Kab. Way Kanan	Pati Tapioka	Tapioka/Pati Singkong/ Pati Ubi Kayu 06.2.2 Kategori 06	Ya	Ya	Tidak	Ya	Ya	-

Tabel 24. Keterjangkauan Pengawasan

No	Kabupaten/Kota	Satuan	Waktu Tempuh (Jam)	Karakteristik Khusus *		
				1. Memiliki Wilayah Perbatasan Darat dengan Negara Tetangga	2. Memiliki wilayah Kawasan Ekonomi Khusus	3. Memiliki Wilayah yang Merupakan Destinasi Pariwisata Prioritas Pemerintah
1	2	3	4	5	6	7
B	Loka POM di Kabupaten Tulang Bawang					
1	Kabupaten Tulang Bawang	jam	0 - 3	-	-	-
2	Kabupaten Tulang Bawang Barat	jam	1 - 2	-	-	-
4	Kabupaten Mesuji	jam	2 - 4	-	-	-
5	Kabupaten Lampung Utara	jam	2 - 3	-	-	-
6	Kabupaten Way Kanan	jam	4 - 5	-	-	-
TOTAL		jam				

Tabel 25. Jumlah Penduduk

No	Kabupaten/Kota	Satuan	Jumlah
1	2	3	4
A	Loka POM di Kabupaten Tulang Bawang		
1	Kabupaten Tulang Bawang	jiwa	450.340
2	Kabupaten Tulang Bawang Barat	jiwa	298.700
3	Kabupaten Mesuji	jiwa	241.600
4	Kabupaten Lampung Utara	jiwa	659.890
5	Kabupaten Way Kanan	jiwa	497.260
TOTAL		jiwa	2.147.790

Tabel 26. Sarana dan Prasarana

No	Sarana dan Prasarana	Satuan	Jumlah	Keterangan/Status
1	2	3	4	5
1	Laboratorium Kimia Pangan	laboratorium	0	Belum Ada
2	Laboratorium Kimia Obat Tradisional/ Kosmetik	laboratorium	0	Belum Ada
3	Laboratorium Kimia Obat/NAPZA/Rokok	laboratorium	0	Belum Ada
4	Laboratorium Mikrobiologi	laboratorium	0	Belum Ada
5	Laboratorium Biomolekuler	laboratorium	0	Belum Ada
6	Laboratorium Pengujian Covid-19	laboratorium	0	Belum Ada
7	Laboratorium Baku Pembanding	laboratorium	0	Belum Ada
8	Ruang Pengujian Sederhana	Ruangan / tempat khusus	1	Pinjam Pakai
9	Ruang Reagensia	Ruangan / tempat khusus	1	Pinjam Pakai
10	Ruang Penyimpanan Sampel	Ruangan / tempat khusus	1	Pinjam Pakai
11	Mobil laboratorium keliling	unit	1	Milik Sendiri
12	Mobil penyidikan	unit	0	Belum Ada
13	Mobil incenerator	unit	0	Belum Ada
14	Kendaraan operasional roda empat/enam	unit	2	Sewa dan Milik Sendiri
15	Kendaraan operasional roda dua	unit	1	Milik Sendiri
16	Instalasi pengolahan air limbah (IPAL) *	unit (Status)	0	Belum Ada
17	Tempat penyimpanan barang bukti **	Ruangan / tempat khusus	1	Pinjam Pakai
18	Luas tanah*** (Pinjam Pakai)	m2 (Status)	220	Pinjam Pakai
19	Luas bangunan*** (Pinjam Pakai)	m2 (Status)	185	Pinjam Pakai
20	Luas tanah*** (Hibah)	m2 (Status)	7.996	Milik Sendiri
21	Luas bangunan*** (Hibah)	m2 (Status)	485	Milik Sendiri

Tabel 27. Sumber Daya Manusia (SDM)

No	SDM	Satuan	Jumlah
1	2	3	4
A	Loka POM di Kabupaten Tulang Bawang		
1	SDM Teknis*	pegawai	11
2	SDM Administrasi**	pegawai	4
3	SDM Pramubakti/PPNPN ***	pegawai	1
5	Outsourcing****	pegawai	8
TOTAL			

Tabel 28. Profil Pegawai Menurut Pendidikan dan Unit Kerja

No	UPT	Pendidikan														Total	Jumlah PFM*
		S3	S2	Apt	S1 Bio	S1 Lain	D3	SM F	SM AK	SP K	SLT A Umum	SLT A Keju ruan	SLT P Umum	SLT P Keju ruan	SD		
1	2	3	4	5	6	7	8	9	10	11	12	13	14	15	16	17	18
A	Loka POM di Kabupaten Tulang Bawang																
1	Kepala Loka POM di Kabupaten Tulang Bawang				1											1	
2	Pengawas Farmasi dan Makanan Ahli Muda			3												3	3
3	Pengawas Farmasi dan Makanan Ahli Pertama			1	1	6										8	8
4	Analisis Pengelolaan Keuangan APBN Ahli Pertama					1										1	
5	Pranata Keuangan APBN Terampil						1									1	
6	Pranata Komputer Terampil						1									1	
7	PPNPN					1										1	
8	Tenaga Receptionist					1						1				2	
9	Tenaga Pengemudi					1							1			2	
10	Tenaga Kebersihan											2				2	
11	Tenaga Jasa Keamanan											2				2	
TOTAL																24	11

Tabel 29. Profil Kemampuan Kerja Tenaga Penguji

No	Laboratorium	Jumlah Pengujian *	Jumlah Sampel Yang di Uji	Jumlah Parameter Uji	Kemampuan Kerja Per orang/Tahun	
					Sampel	Parameter Uji
1	2	3	4	5	6	7
1	Obat dan NAPPZA	3	8	8	3	3
2	Obat Tradisional, Kosmetik dan Suplemen Kesehatan	0	0	0	0	0
3	Pangan dan Air	0	0	0	0	0
4	Mikrobiologi	0	0	0	0	0
TOTAL						

Tabel 30. Uji Profisiensi/Uji Banding dan Uji Kolaborasi

No	Laboratorium	Judul Uji Profisiensi/Kolaborasi	Penyelenggara (Provider)	Jumlah peserta	Waktu Pelaksanaan	Hasil
1	2	3	4	7	9	9
	NIHIL					

Tabel 31.A. Daftar Standar Minimum Peralatan Laboratorium Kimia

a. Peralatan Pengujian Dasar Balai Besar/ Balai POM Kelompok I																											
No	Nama Alat	Standar Peralatan Balai Kelompok I					Tahun Pengadaan (sesuai alat di labnya)				Kondisi Alat																Keterangan
		Obat NAPPZA	OT, OK dan SK	Kosmetik	Pangan	Jumlah	Obat NAPPZA	OT, OK dan SK	Kosmetik	Pangan	Obat NAPPZA				OT, OK dan SK				Kosmetik				Pangan				
											Jumlah	Baik	Rusak ringan	Rusak berat	Jumlah	Baik	Rusak ringan	Rusak berat	Jumlah	Baik	Rusak ringan	Rusak berat	Jumlah	Baik	Rusak ringan	Rusak berat	
1	2	3	4	5	6	7=3+4+5+6	8	9	10	11	12=13+14+15	13	14	15	16=17+18+19	17	18	19	20=21+22+23	21	22	23	24=25+26+27	25	26	27	28
1	AAS dengan flame, GFA, HVG dan MVU							NIHIL	NIHIL	NIHIL																	
2	Automatic Destilation unit																										
3	Conductivity meter																										
4	Disintegration Tester																										
5	Dissolution Tester																										
6	ELISA Reader + Washer																										
7	Fat Analyzer																										
8	Fluometer / Elektroda Ion Selektif untuk penetapan Fluor																										
9	FT IR / AUTOMATIC IR																										
10	GC Autosampler																										
	- Detektor FID																										
	- Detektor ECD / NPD																										
11	GC-MS/GC-MS-HSS																										
12	ICP-MS / ICP-OES																										
13	Karl Fisher (Auto Titrator)																										
14	KCKT detektor ELSD																										
15	KCKT/ UPLC (autosampler)																										
	- Detektor UV/VIS																										
	- Detektor PDA																										
	- Detektor Fluoresen																										
16	Microwave Digester																										
17	Multi Spotter																										
18	Particle analyzer																										
19	pH meter																										

24	Inkubator untuk bioindikator	1	0		1
25	Laboratory Blender	1	1		2
26	Laminar Air Flow	1	0	1	2
27	Lemari Asam (portable)	1	0		1
28	Mikroskop Trinokuler/Binokuler	1	0		1
29	Mikropipet 1 - 10 µL	0	4		4
30	Mikropipet 2 - 20 µL	0	4		4
31	Mikropipet 10 - 100 µL	0	4		4
32	Mikropipet 20 - 200 µL	0	4		4
33	Mikropipet 100 - 1000 µL	1	4		5
34	Oven 180 oC	3	0		3
35	Oven 250 oC	1	0		1
36	Particle Counter dilengkapi dengan pengukur velocity, suhu dan kelembaban	2	0		2
37	pH meter	1	0		1
38	Penyaring membran 1 set	6	0		6
39	Waterbath	2	0		2
40	Waterbath Shaker	1	0		1
41	Refrigerator	6	4		10
42	Stomaker	2	0		2
43	Timbangan Analitik	1	1		2
44	Timbangan Top Loading	3	0		3
45	Ultrasonic degasser with temperature control	2	0		2
46	UV lamp (254 nm)	1	0		1
47	Water Destillation/Purifier	1	0		1
48	Laminar Air Flow atau PCR cabinet	0	2		2
49	Real Time PCR	0	1		1
50	Spectrofotometer DNA	0	1		1
51	Refrigerated Sentrifus with rotor for tube 15/50 mL and 1.5/2 mL	0	1		1
52	Rotary/ Shaker Incubator/ Water Bath Shaker	0	1		1
53	Spin down	0	3		3
54	Spindown for microplate	0	1		1
55	Elektroforesis agarosa horisontal	0	2		2
56	Gel Documentation System	0	1		1
57	Vacuum manifold	0	2		2
58	Vacuum Pump	2	2		4
59	Vortex Mixer	6	0		6
60	Sterility testing pump (Closed System)	0	0	1	1
61	Isolator/ Cleanroom with AHU System	0	0	1	1

62	Thermocouple	Sesuai kebutuhan/jumlah ruangan	Sesuai kebutuhan/jumlah ruangan		
63	Thermohygro	Sesuai kebutuhan/jumlah ruangan	Sesuai kebutuhan/jumlah ruangan		

Tabel 32. Sertifikasi/Akreditasi

No	Sertifikasi/Akreditasi	Satuan	Jumlah
1	2	3	4
A	Loka POM di Kabupaten Tulang Bawang		
1	ISO 9001:2015 (QSC 01842)	sertifikat	1
2	SNI ISO 9001:2015 (QSC 01842)	akreditasi	1

Tabel 33.A. Kerja Sama

No	Mitra Kerja Sama	Tahun TTD	Tahun Berakhir	Judul Kerjasama	Ruang Lingkup Kerja Sama	Implementasi Kerja Sama	Output	Anggaran	Efektivitas
1	2	3	4	5	6	7	8	9	10
1	Kwartir Cabang Gerakan Pramuka Tulang Bawang	2024	2029	Pemberdayaan Gerakan Pramuka Di Bidang Keamanan Serta Mutu Obat Dan Makanan	Penyelenggaraan Bimbingan Teknis/Komunikasi, Informasi dan Edukasi (KIE) di bidang keamanan serta mutu Obat dan Makanan kepada anggota Gerakan Pramuka;	Sosialisasi Keamanan Obat dan Makanan	95,73	Rp14.760.000,00	Efektif
					Pembentukan dan pemberdayaan Kader Pramuka POM / Satuan Karya Pengawasan Obat dan Makanan (SAKA POM)	Pemberdayaan Kader Pramuka POM / anggota Saka POM	95,32		Efektif
2	Dinas Penanaman Modal Dan Pelayanan Terpadu Satu Pintu Kabupaten Tulang Bawang Barat	2024	2028	Sinergitas Penyelenggaraan Layanan Publik Pada Mal Pelayanan Publik Kabupaten Tulang Bawang Barat	Pemberian informasi, konsultasi dan pengaduan di bidang Obat dan Makanan	Pemberian Layanan Publik	95,32	Rp4.240.000,00	Efektif
3	Dinas Penanaman Modal Dan Pelayanan Terpadu Satu Pintu Kabupaten Mesuji	2024	2028	Sinergitas Penyelenggaraan Layanan Publik Pada Mal Pelayanan Publik Kabupaten Mesuji	Pemberian informasi, konsultasi dan pengaduan di bidang Obat dan Makanan	Pemberian Layanan Publik	95,32	Rp4.240.000,00	Efektif

Tabel 35. Laporan Realisasi Anggaran

NO	SUMBER ANGGARAN	BELANJA PEGAWAI (RP)		BELANJA BARANG (RP)		BELANJA MODAL (RP)		TOTAL	
		PAGU	REALISASI	PAGU	REALISASI	PAGU	REALISASI	PAGU	REALISASI
1	2	3	4	5	6	7	8	9	10
1	Rupiah Murni (RM)	1.839.318.000	1.833.859.633	2.237.473.000	2.118.987.264	637.000.000	229.628.056	4.713.791.000	4.182.474.953
	TOTAL	1.839.318.000	1.833.859.633	2.237.473.000	2.118.987.264	637.000.000	229.628.056	4.713.791.000	4.182.474.953

Tabel 36. Laporan Penerimaan PNBPNB

No.	UPT	Target Penerimaan PNBPNB	Realisasi Penerimaan PNBPNB	Persentase
1	2	3	4	5=4/3 x 100%
1	Loka POM di Kabupaten Tulang Bawang	0	0	100%
	TOTAL	0	0	

Tabel 37. Data Hasil Penilaian Terkait Fungsi Dukungan Manajemen

No.	Penilaian	Target	Realisasi	Persentase
1	2	3	4	5=4/3 x 100%
1	Nilai Hasil Evaluasi Pelaksanaan Pembangunan ZI	0	0	0%
2	Nilai Hasil Evaluasi SAKIP	74,29	76,22	102,60%
3	Nilai Pengelolaan Kearsipan	63	80,28	127,43%
4	Nilai Kualitas Pengelolaan Barang dan Jasa	96,97	100	103,12%
5	Nilai Pengelolaan Barang Milik Negara	77	94,65	122,92%
6	Indeks Profesionalitas ASN	90	86	95,56%
7	Nilai Pengadaan Dalam Negeri (PDN)	60	90,03	150,05%

Tabel 38. Data Produk Obat dan Makanan Beredar

No.	Provinsi	Komoditi	Jumlah Produk Terdaftar Beredar (Berdasarkan NIE)
1	2	3	4
1		Obat	4.443
		Obat Tradisional	1.349
		Obat Kuasi	207
		Suplemen Kesehatan	639
		Kosmetik	5.816
		Pangan	5.492